

BRIDGESTONE

MOTORCYCLE & SCOOTER Tire Catalogue

2025

タイヤカタログ モーターサイクル／スクーター





私たちブリヂストンは、

2050年へ向けて、サステナブルなソリューションカンパニーへと進化していく。

私たちらしい8つの「E」、私たちらしい8つの価値を、私たちらしいやり方で創出していくことで、
持続可能な社会を支えることにコミットしていく。

Energy カーボンニュートラルなモビリティ社会の実現を支えることにコミットする。

Ecology 持続可能なタイヤとソリューションの普及を通じ、より良い地球環境を将来世代に引き継ぐことにコミットする。

Efficiency モビリティを支え、オペレーションの生産性を最大化することにコミットする。

Extension 人とモノの移動を止めず、さらにその革新を支えていくことにコミットする。

Economy モビリティとオペレーションの経済価値を最大化することにコミットする。

Emotion 心動かすモビリティ体験を支えることにコミットする。

Ease より安心で心地よいモビリティライフを支えることにコミットする。

Empowerment すべての人が自分らしい毎日を歩める社会づくりにコミットする。

Bridgestone E8 Commitment to Our Future

未来の子供たちからの預かり物であるこの地球のために。ブリヂストンはコミットする。

I N D E X

PRODUCTS LINE UP	P3-4
BATTLAX TECHNOLOGY	P5-6

ON ROAD RADIAL

バトラックス

BATTLAX

RACING STREET RS11	P7
RACING STREET RS10	P8
HYPERSPORT S23	P9
HYPERSPORT S22 / S21	P10
SPORT TOURING T33	P11
SPORT TOURING T32 / T31	P12
BT-016PRO	P13
TS100H	P14

VINTAGE

アコレード

ACCOLIDE

AC-01 AC-02 / AC-03 AC-04	P16
---------------------------------	-----

ON ROAD BIAS

バトラックス

BATTLAX

BT-39 / BT-39SS	P17-18
BT46	P19
BT-45V / BT-45	P20

AMERICAN CRUISER

バトルクルーズ

BATTLECRUISE H50

.....	P21
-------	-----

エクセドラマックス

EXEDRA MAX

.....	P22
-------	-----

ADVENTURE

バトラックス

BATTLAX

ADVENTURE A41	P23
ADVENTURETRAIL AT41	P24
ADVENTURECROSS AX41	P25
ADVENTURECROSS SCRAMBLER AX41S	P26

バトルウィング

BATTLE WING

BW-201 BW-202	P27
---------------------	-----

トレイルウィング

TRAIL WING

TW301 / TW302	P28
---------------------	-----

SCOOTER

バトラックス

BATTLAX

SCOOTER SC2	P29
SCOOTER SC2 Rain	P30
SC	P31

フープ

HOOP

B03 / B02 / B01	P32
-----------------------	-----

MINI BIKE

バトラックス

BATTLAX

BT-601SS / BT-39SS Mini / BT-390	P33
RACING MINI / BT-601SS Wet	P34

RACE

レーシングバトラックス

RACING BATTLAX

V02	P35
W01	P36
RACING R11	P37
RACING R11 for ST600	P38
CLASSIC RACING CR11	P39

バトルクロス

BATTLECROSS

X10 / X20 / X31 / X40	P40
MOTOCROSS	P41
KIDS MOTOCROSS	P42
E50	P43
E50 EXTREME	P44

STANDARD TIRE

エクセドラ

EXEDRA

G851 G850 G853 G852	P45
G525 G526 G546 G547 G548	P45
G601 G602 G701 G702 G703 G704 G709 G721 G722	P46

ジーアンドエル

G&L

L301 L303 L309 G508 G510 G511	P47
-------------------------------------	-----

スタンダード

STANDARD

FS FS10 RSS RS10	P47
G556	P48

バトルウィング

BATTLE WING

BW-501 / BW-502	P48
-----------------------	-----

トレイルウィング

TRAIL WING

TW101 TW152 TW201 TW202 TW203 TW204 TW TW2	P48
TW3 TW8 TW9 TW15 TW18 TW19 TW23 TW27 TW30	P49
TW31 TW34 TW41 TW42 TW47	P50

グリッティ

GRITTY

ED03 / ED04	P50
-------------------	-----

エムエル

ML

ML16 ML17 ML22 ML35	P50
---------------------------	-----

レジャー

LEISURE

DC JG RE SP SM RC2 R01 E90	P51
----------------------------------	-----

チューブレスバルブ.....	P52
チューブサイズ一覧表.....	P52

BATTLAX標準装着マシナー一覧	P53-54
-------------------------	--------

BATTLAX主要サイズラインナップ一覧	P55
----------------------------	-----

タイヤを上手に使っていただくために	P56
-------------------------	-----

Products Line Up



上記チャート図はイメージです



ULTIMAT EYE™ ●アルティメット アイ

実走行状態のタイヤの接地面挙動を計測・可視化するブリヂストン独自のタイヤ開発技術。従来のタイヤ開発は、シミュレーションを行い、試作品を作り、室内計測と実車テストを通じて性能確認を行うという流れで行われてきた。ULTIMAT EYE™ は、実車と同等の高速走行状態を室内で再現し、タイヤ接地面における挙動を可視化することができる。これによって、従来の実車テストに加えて、科学的な根拠に基づく精度の高い解析や性能確認を行うことができる。世界最高峰の四輪 / 二輪レース用タイヤ開発のために生まれた技術で、この計測・解析を行う試験機は、時速400km、バンク角 60 度まで対応可能。

■当社従来のタイヤ製品開発の流れ



■ ULTIMAT EYE™ を採用したタイヤ製品開発の流れ



シミュレーション・設計

タイヤの開発にあたり、コンピュータでさまざまなシミュレーションを実施。計算上、最適なタイヤを設計しプロトタイプ（試作）を製作。



プロトタイプを計測
フィードバック

新タイヤ計測技術

シミュレーションだけでは分からない実際の性能を確認するため、実走行状態での動的なタイヤの挙動を再現し可視化したブリヂストンの独自技術。

高速回転タイヤ計測技術

トレッドパタンの接地力分布の計測・可視化技術の開発により、従来では分からなかった高速回転時のパターン細部の動きや、力の発生までの計測が可能。



GP-BELT ●ジーピーベルト

従来の MS・BELT の上に新たにベルトを追加。これにより接地面内の接地圧が均一になり、グリップに寄与する接地面積が拡大することでコーナリング時のグリップ向上を実現。また、接地面内のグリップに寄与する接地面積が拡大することで、滑りが発生する接地面積が縮小され、これにより摩耗の抑制も実現。

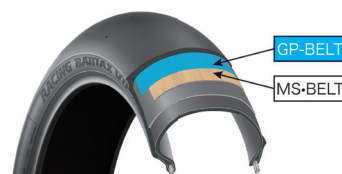

V-MS-BELT ●ヴァリアブル モノスパイラル・ベルト

MS・BELT のコードを、タイヤの接地部分に応じた適切な間隔に調整して巻き付けることで、理想的な接地特性を実現、グリップ・運動性能向上に大きく寄与する。
(V-MS・BELT = Variable pitch MS・BELT)

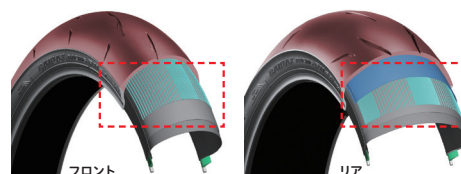

MS-BELT ●モノスパイラル・ベルト

軽量、耐久性に優れたコードをタイヤの回転方向と平行に連続して巻きつけた構造でしなやかなグリップ・フィーリングを生みだす。
①軽量化 ②グリップの向上 ③旋回性の向上 ④高速性能の向上 ⑤優れたダンピング効果、というメリットで、高い運動性能に大きく寄与する。

特許取得済



HTSPC ●ハイ・テンシル・スーパー・ペネトレイテッド・コード

高伸長超貫通コード。内部のフィラメント 1 本 1 本をゴムで絶縁し独立する形で編み込んだスチールコード素材。熱伝導性が高い為、放熱効果が高くブローアウトが起きにくいこと、更にはフィラメント間に水分が滞留せず酸化が起きにくいことで構造全体に高速安定性と耐久性をもたらした。また、これらのフィラメントがしなやかに伸縮しながらも力強くコード変形を抑える為、高いケース剛性（グリップ力）とショック吸収性の両立をハイレベルで実現した。



3LC+CAP&BASE ●スリー・レイヤーコンパウンド+キャップ&ベース

従来の3分割トレッドテクノロジー(3LC)のショルダーコンパウンドの部分をさらに上下に分割したCAP&BASE構造。ショルダー部上層部にはグリップに優れたコンパウンドを、下層部およびセンター部には安定性と耐摩耗性に優れたコンパウンドを配置することで、運動性能と耐摩耗性能の両立を実現した。

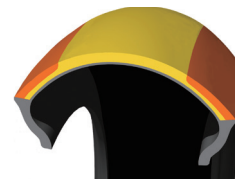

3LC 3 Layer Compound ●スリー・レイヤーコンパウンド=3分割トレッド

3分割トレッドテクノロジー。トレッドショルダー部のコンパウンドで、コーナリング時のグリップ力を向上。トレッドセンター部のコンパウンドで、リニアなハンドリング特性を実現。

※従来の「SPORT SACT 構造」から呼称を変更

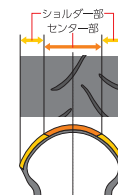

5LC 5 Layer Compound ●ファイブ・レイヤーコンパウンド=5分割トレッド

5分割トレッドテクノロジー。様々なスポーツ走行シーンにおいて、理想的なグリップ性能を実現した。トレッドエッジ部のコンパウンドで、深いバンク時の旋回性の向上を実現。トレッドショルダー部のコンパウンドで、コーナー立ち上がりのふんばり感と進行方向のグリップ力を向上。トレッドセンター部のコンパウンドで、ストレートから倒しこみまでスムーズなフィーリングを実現。※トレッドショルダー部に『前後引っ張り剛性』が最も高いコンパウンドを採用。これによりコーナー立ち上がり時の急激な加速が可能となった。

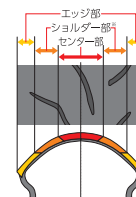

CAP&BASE ●キャップ&ベース

上層部(CAP)にはソフト系の、下層部(BASE)にはミディアム系の、それぞれシリカを含んだコンパウンドを、そのバランスにも細心の注意を払って配置した。これによりショック吸収性を確保しながらも低温から高温まで様々な温度域での強力なグリップ力を発揮するとともに、それを支える適度な剛性(ふんばり)感をも獲得した。



SILICA RICH ●シリカ・リッチ

走り出し初期の低温下でも確かなグリップ力を発揮し、優れたウェット性能も実現する。

※導電スリット採用(P105を参照)



SILICA RICH EX ●シリカ・リッチ・イーエックス

従来のSILICA RICHと比べシリカ配合量を大幅に高めることによって、特にウェット性能の向上を実現する。

※導電スリット採用(P105を参照)

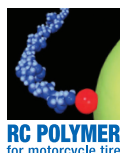

RC POLYMER for motorcycle ●アールシー ポリマー (MCタイヤ用)

耐摩耗性能を高めるポリマーとウェット性能を高めるシリカは相性が悪く、この2つの原料の性能を最大に引き出すには、両者の親和性(なじみやすさ)を飛躍的に高める必要がある。当社の基幹技術 NanoPro-Tech® (ナノプロテック) ※によって開発した RC ポリマー (MC タイヤ用) を採用することで、ウェット性能を高めつつ摩耗ライフ向上に寄与する。



※ "NanoPro-Tech" (ナノプロテック) は分子構造設計等を通して材料の微細構造を制御し、必要特性を引き出す技術の総称で、当社の基幹技術の一つである。



PULSE GROOVE ●パルスグルーブ

一般的なストレート溝は、溝を流れる水の速度にバラツキを生じるが、脈動形状とディフレクターを採用し水の流れを均一化することで、水の流れる速度を上げ、優れた排水性を実現した。



SACT ●ストレート・アンド・コーナリング・テクノロジー

センター部には耐摩耗性を重視したコンパウンドを、ショルダー部にはグリップ性能を重視したコンパウンドの採用により、ハイグリップながらロングライフという相反する性能を高い次元で実現した。2種類のコンパウンドは、高温での分子間結合による一体成型となっている。

バトラックス レーシングストリート アールエスイレブン

BATTLAX RS11
RACING STREET

路面に噛みつく

BATTLAXの公道用スポーツタイヤのフラッグシップがレーシングストリート：RSだ。
数々のフラッグシップマシンに標準装着されたRS10の後継モデル。
サーキット走行用タイヤとして高い評価のRACING R11をストリート用にチューニング。
グリップ性能、コーナリング安定性、ハンドリング、接地感などスポーツ走行に欠かせない
これらの性能を大幅に向上させたRACING STREET RS11は異次元の走りを提供する。
ワインディングで、サーキットで、その進化を体感して欲しい。

- ワインディングからサーキットまで幅広く走行されるお客様に
- ドライ路面でのスポーティで高い運動性能をお求めのお客様に
- BATTLAX HYPERSPORT S23 よりも高いドライグリップ力をお求めのお客様に



★ 1 Frontのみ
★ 2 Rearのみ

Front RS11

商品コード	タイヤサイズ	メーカー希望 小売価格(税込)	標準リム幅 (インチ)	適用リム幅 (インチ)	外径 (mm)	トレッド幅 (mm)
MCR05846	120/70ZR17M/C (58W) TL	¥29,040	3.50	3.00~3.50	601	119

Rear RS11

商品コード	タイヤサイズ	メーカー希望 小売価格(税込)	標準リム幅 (インチ)	適用リム幅 (インチ)	外径 (mm)	トレッド幅 (mm)
MCR06249	180/55ZR17M/C (73W) TL	¥42,900	5.50	5.50~6.00	629	182
MCR05864	190/55ZR17M/C (75W) TL	¥44,880	6.00	5.50~6.00	650	188
MCR05865	200/55ZR17M/C (78W) TL	¥47,520	6.25	6.00~6.50	656	198

パトラックス レーシングストリート アールエステン

BATTLAX RS10

RACING STREET

これが世界最高峰ライダーたちの系譜

ドライコンディションでの高いハンドリング性能とグリップ性能、安定性を実現したプレミアムハイグリップラジアル。

スリックライクなトレッドパターンはトレッド剛性を向上させるために3D の溝形状を採用。

国内大手バイクメーカーのハイエンドマシンに標準装着。スーパースポーツバイクの性能を最大限に引き出すために、RACING STREET RS10の高い運動性能と操縦安定性能が認められた。

- ワインディングからサーキットまで幅広く走行されるお客様に
- ドライ路面でのスポーティで高い運動性能をお求めのお客様に
- BATTLAX HYPERSPORT S22/S21よりも高いドライグリップ力をお求めのお客様に



- ★1 Hレンジ以外のRear 全て
★2 120/70ZR17 M/C、Hレンジ全サイズ



Front RS10

商品コード	タイヤサイズ	標準リム幅 (インチ)	適用リム幅 (インチ)	外径 (mm)	トレッド幅 (mm)
MCR05112	120/70ZR17 M/C (58W) TL	3.50	3.00~3.50	601	121

Front RS10 Hレンジ

商品コード	タイヤサイズ	標準リム幅 (インチ)	適用リム幅 (インチ)	外径 (mm)	トレッド幅 (mm)
MCR05124	110/70 R17 M/C 54H TL	3.00	2.75~3.50	591	109

Rear RS10

商品コード	タイヤサイズ	標準リム幅 (インチ)	適用リム幅 (インチ)	外径 (mm)	トレッド幅 (mm)
MCR05123	190/50ZR17 M/C (73W) TL	6.00	5.50~6.00	632	191

Rear RS10 Hレンジ

商品コード	タイヤサイズ	標準リム幅 (インチ)	適用リム幅 (インチ)	外径 (mm)	トレッド幅 (mm)
MCR05125	140/70 R17 M/C 66H TL	4.00	3.50~4.50	627	145
MCR05228	150/60 R17 M/C 66H TL	4.50	4.00~4.50	620	155

ON ROAD RADIAL

ON ROAD BIAS

AMERICAN CRUISER

VINTAGE

ADVENTURE

MINI BIKE & SCOOTER

RACE

STANDARD TIRE

バトラックス ハイパースポーツ エスニイサン

BATTLAX
HYPERSPORT S23

曲がる喜びを、すべてのライダーへ

トレッドエッジ部に搭載された新開発コンパウンドが強力なエッジグリップを発揮。
バルスグループを搭載したパタンデザインはウェット性能を格段に向上させた。突然の雨でも安心して走行できる。
ワインディングでもツーリングでもサーキットでも、天候を気にせず曲がる喜びを味わうことができる。
次のコーナーが待ち遠しくなるスポーツライディングの喜びを体験してほしい。

- スポーツライディングをメインに楽しむお客様
- スーパースポーツ車でウェット性能もライフ性能も求めるお客様
- ストリートファイター車でスポーツライディングを楽しみたいお客様
- サーキット走行を始めてみたいとお考えのお客様



- ★ 1 120/70ZR17 と 160/60ZR17
- ★ 2 160/60ZR17 以外の Rear サイズ全て
- ★ 3 Front のみ
- ★ 4 Rear のみ

Front S23

商品コード	タイヤサイズ	メーカー希望 小売価格 (税込)	標準リム幅 (インチ)	適用リム幅 (インチ)	外径 (mm)	トレッド幅 (mm)
MCR06198	120/70ZR17 M/C (58W) TL	¥27,830	3.50	3.50~3.50	601	120

Rear S23

商品コード	タイヤサイズ	メーカー希望 小売価格 (税込)	標準リム幅 (インチ)	適用リム幅 (インチ)	外径 (mm)	トレッド幅 (mm)
MCR06199	160/60ZR17 M/C (69W) TL	¥37,400	4.50	4.50~5.00	630	163
MCR06200	180/55ZR17 M/C (73W) TL	¥41,140	5.50	5.50~6.00	632	180
MCR06201	190/50ZR17 M/C (73W) TL	¥42,130	6.00	5.50~6.00	628	190
MCR06202	190/55ZR17 M/C (75W) TL	¥43,010	6.00	5.50~6.00	648	193
MCR06203	200/55ZR17 M/C (78W) TL	¥45,650	6.25	6.00~6.50	657	198

バトラックス ハイパースポーツ エスニイニイ

BATTLAX HYPERSPORT S22

- ★1 180/60ZR17以外の全て
★2 180/60ZR17のみ
★3 Frontのみ



Front

Rear

Front S22

商品コード	タイヤサイズ	メーカー希望 小売価格 (税込)	標準リム幅 (インチ)	適用リム幅 (インチ)	外径 (mm)	トレッド幅 (mm)
MCR05730	120/70ZR17 M/C (58W) TL	¥27,280	3.50	3.00~3.50	601	119

Rear S22

商品コード	タイヤサイズ	メーカー希望 小売価格 (税込)	標準リム幅 (インチ)	適用リム幅 (インチ)	外径 (mm)	トレッド幅 (mm)
MCR05736	180/60ZR17 M/C (75W) TL	¥42,130	5.50	5.00~5.50	647	184

Front S22 Hレジン

商品コード	タイヤサイズ	メーカー希望 小売価格 (税込)	標準リム幅 (インチ)	適用リム幅 (インチ)	外径 (mm)	トレッド幅 (mm)
MCR05737	110/70R17 M/C 54H TL	¥20,900	3.00	3.00~3.50	590	109

Rear S22 Hレジン

商品コード	タイヤサイズ	メーカー希望 小売価格 (税込)	標準リム幅 (インチ)	適用リム幅 (インチ)	外径 (mm)	トレッド幅 (mm)
MCR05738	140/70R17 M/C 66H TL	¥26,510	4.00	4.00~4.50	627	141
MCR05739	150/60R17 M/C 66H TL	¥27,500	4.00	4.00~4.50	617	152

バトラックス ハイパースポーツ エスニイニイ

BATTLAX HYPERSPORT S21

Front

Rear

Front S21

商品コード	タイヤサイズ	標準リム幅 (インチ)	適用リム幅 (インチ)	外径 (mm)	トレッド幅 (mm)
NEW MCR06207	130/70ZR16 M/C (61W) TL	3.50	3.50~4.00	591	128
NEW MCR06205	120/60ZR17 M/C (55W) TL	3.50	3.00~3.50	583	119
NEW MCR06206	120/70ZR17 M/C (58W) TL	3.50	3.00~3.50	601	119

Rear S21

商品コード	タイヤサイズ	標準リム幅 (インチ)	適用リム幅 (インチ)	外径 (mm)	トレッド幅 (mm)
NEW MCR06209	160/60ZR17 M/C (69W) TL	4.50	4.50~5.00	632	166 ※1
MCR06210	180/55ZR17 M/C (73W) TL	5.50	5.50~6.00	630	184 ※2
NEW MCR06211	190/50ZR17 M/C (73W) TL	6.00	5.50~6.00	633	192
NEW MCR06212	190/55ZR17 M/C (75W) TL	6.00	5.50~6.00	649	197

※1 トライアンフ社製 Speed Twin に装着しようとした場合、クリアランス不足によりドライブチェーンと接触する可能性がありますので、装着はお控えください。

※2 SUZUKI GSX-S750/ABS (17-) 用です。

バトラックス スポーツツーリング ティーサンサン

BATTLAX SPORT TOURING T33

驚きのロングライフに、唸る。

前作BATTLAX SPORT TOURING T32の性能を維持しながら、より遠くまで安心してバイクに乗ってほしいという思いから摩耗ライフを大幅に向上。
新設計のコンパウンドがより摩耗に強く、トレッドパターンと構造の最適化により摩耗ライフと乗り心地の両立を実現。
ハンドリングには安心感を持たせワインディングやツーリング中の急な雨でも不安なくコントロールができるように仕上げた。
ワンスペックで車両重量を問わず幅広い車種に適合する。
天候・季節・距離、いかなる条件下でもツーリングの楽しみを足元から支える、それがBATTLAX SPORT TOURING T33。

- ツーリングバイク / タイヤでワインディングを楽しみたいお客様
- スーパースポーツバイクでもツーリングタイヤを装着して楽しく走りたいお客様
- 高い耐摩耗性能をお求めのお客様
- ゆったりとロングツーリングを楽しみたいお客様



- ★ 1 Frontのみ
- ★ 2 Rearのみ

Front T33

商品コード	タイヤサイズ	メーカー希望 小売価格 (税込)	標準リム幅 (インチ)	適用リム幅 (インチ)	外径 (mm)	トレッド幅 (mm)
NEW MCR06383	120/70ZR17 M/C (58W) TL	¥27,500	3.50	3.50~3.50	603	121
NEW MCR06382	120/70ZR18 M/C (59W) TL	¥28,380	3.50	3.50~3.50	629	120 ※
NEW MCR06385	110/80 R19 M/C 59V TL	¥29,700	2.50	2.50~3.00	662	108
NEW MCR06384	120/70 R19 M/C 60V TL	¥31,240	3.50	3.00~3.75	652	122

※ 2025年5月発売予定です。

Rear T33

商品コード	タイヤサイズ	メーカー希望 小売価格 (税込)	標準リム幅 (インチ)	適用リム幅 (インチ)	外径 (mm)	トレッド幅 (mm)
NEW MCR06386	150/70ZR17 M/C (69W) TL	¥35,530	4.00	4.00~4.50	641	150
NEW MCR06387	160/60ZR17 M/C (69W) TL	¥35,420	4.50	4.50~5.00	624	163
NEW MCR06388	170/60ZR17 M/C (72W) TL	¥38,940	4.50	4.50~5.50	637	168
NEW MCR06381	180/55ZR17 M/C (73W) TL	¥40,370	5.50	5.50~6.00	629	181
NEW MCR06389	190/50ZR17 M/C (73W) TL	¥41,140	6.00	5.50~6.00	624	193
NEW MCR06390	190/55ZR17 M/C (75W) TL	¥41,910	6.00	5.50~6.00	643	187

パトラックス スポーツツーリング ティーサンニー

BATTLAX SPORT TOURING T32



★1 Frontのみ
★2 Rearのみ



Front

Rear

Front T32

商品コード	タイヤサイズ	メーカー希望 小売価格(税込)	標準リム幅 (インチ)	適用リム幅 (インチ)	外径 (mm)	トレッド幅 (mm)
MCR05869	120/60ZR17 M/C (55W) TL	¥21,560	3.50	3.00~3.50	583	121
MCR05870	120/70ZR17 M/C (58W) TL	¥26,950	3.50	3.00~3.50	600	121
MCR05875	110/80 R18 M/C 58V TL	¥26,620	2.50	2.50~3.00	636	109
MCR05874	110/80ZR18 M/C (58W) TL	¥28,820	2.50	2.50~3.00	636	109
MCR05872	120/70ZR18 M/C (59W) TL	¥27,830	3.50	3.50~3.50	629	121
MCR05873	120/70ZR19 M/C 60W TL	¥26,620	3.50	3.00~3.75	650	121

Rear T32

商品コード	タイヤサイズ	メーカー希望 小売価格(税込)	標準リム幅 (インチ)	適用リム幅 (インチ)	外径 (mm)	トレッド幅 (mm)
MCR05878	160/60ZR17 M/C (69W) TL	¥34,760	4.50	4.50~5.00	624	164 ※
MCR05881	160/70ZR17 M/C (73W) TL	¥36,850	4.50	4.50~5.00	655	160
MCR05876	140/70 R18 M/C 67V TL	¥30,910	4.00	4.00~4.50	653	144
MCR05879	160/60ZR18 M/C (70W) TL	¥39,930	4.50	4.50~5.00	648	160

※トライアンフ社製 Speed Twin に装着しようとした場合、クリアランス不足によりドライブチェーンと接触する可能性がありますので、装着はお控えください。

パトラックス スポーツツーリング ティーサンイチ

BATTLAX SPORT TOURING T31



★1 Frontのみ
★2 Rearのみ



Front

Rear

Front T31

商品コード	タイヤサイズ	標準リム幅 (インチ)	適用リム幅 (インチ)	外径 (mm)	トレッド幅 (mm)
MCR05471	120/60ZR17 M/C (55W) TL	3.50	3.00~3.50	583	120
MCR05473	120/70ZR17 M/C (58W) TL	3.50	3.00~3.50	600	121

Rear T31

商品コード	タイヤサイズ	標準リム幅 (インチ)	適用リム幅 (インチ)	外径 (mm)	トレッド幅 (mm)
MCR05482	160/60ZR17 M/C (69W) TL	4.50	4.50~5.00	624	158
MCR05487	180/55ZR17 M/C (73W) TL	5.50	5.50~6.00	629	182
MCR05489	190/50ZR17 M/C (73W) TL	6.00	5.50~6.00	624	192

ON ROAD RADIAL

ON ROAD BIAS

AMERICAN CRUISER

VINTAGE

ADVENTURE

MINI BIKE & SCOOTER

RACE

STANDARD TIRE

バトラックス ハイパースポーツ ビーティゼロイチロク プロ

BATTLAX
HYPERSPORT **BT-016 PRO**80'sカスタム車の足元を
きりりとひきしめるスポーツラジアル

● 80'sカスタム車でスポーツライディングを楽しみたいお客様に

**Front BT-016 PRO**

商品コード	タイヤサイズ	標準リム幅 (インチ)	適用リム幅 (インチ)	外径 (mm)	トレッド幅 (mm)
MCR03102	120/70ZR17 M/C(58W) TL	3.50	3.00~3.50	602	120 ※
MCR00716	110/80ZR18 M/C(58W) TL	2.50	2.50~3.00	635	106

Rear BT-016 PRO

商品コード	タイヤサイズ	標準リム幅 (インチ)	適用リム幅 (インチ)	外径 (mm)	トレッド幅 (mm)
MCR05165	170/60ZR17 M/C(72W) TL	5.50	4.50~5.50	637	173 ※
MCR00720	150/70ZR18 M/C(70W) TL	4.00	4.00~4.50	666	152
MCR00721	160/60ZR18 M/C(70W) TL	4.50	4.50~5.00	647	160 ※

※ 在庫がなくなり次第販売終了となります。

BATTLAX TS100H

街乗りに、ツーリングに、カジュアルなラジアルタイヤ「BATTLAX TS100H」

スニーカーを履くように気軽にどこへでもバイクでかけられる、そんなカジュアルなラジアルタイヤが「BATTLAX TS100H」。

通勤・通学、買い物などの街乗りからツーリングまで幅広い用途に対応、もちろんワインディングを安全に楽しめるグリップ力をも備えている。基本性能をしっかり備え、お求めやすいラジアルタイヤ。

- 普段使いの街乗りからツーリング・ワインディングまで幅広い用途をお考えのお客様に
- タイヤの基本性能とコストを重視するお客様に



Front

Rear

Front TS100H **【Hレンジ】**

商品コード	タイヤサイズ	標準リム幅 (インチ)	許容リム幅 (インチ)	外径 (mm)	トレッド幅 (mm)
MCR05839	110/70 R17 M/C 54H TL	3.00	3.00~3.50	591	109

Rear TS100H **【Hレンジ】**

商品コード	タイヤサイズ	標準リム幅 (インチ)	許容リム幅 (インチ)	外径 (mm)	トレッド幅 (mm)
MCR05840	140/70 R17 M/C 66H TL	4.00	4.00~4.50	627	144
MCR05841	150/60 R17 M/C 66H TL	4.00	4.00~4.50	619	154



ACCOLIDE

高性能トラディショナル・カスタムギア

カスタムメイドのためのワンアイテム クラシカルバイクでの楽しい走りが味わえるパタン、機能が持ち味

トラディショナルなパタンと、先進のタイヤテクノロジーを高次元でバランスさせた高性能カスタムギア。

●ビンテージバイクでトラディショナルな外観を志向し、高いグリップ性能を求めるお客様に。

AC・01



Front

AC・02



Rear

AC・03



Front

AC・04



Rear

Front AC・01

商品コード	タイヤサイズ	標準リム幅 (インチ)	適用リム幅 (インチ)	外径 (mm)	トレッド幅 (mm)
MCS08282	2.50-18 40L W	1.60	1.40~1.60	591	62
MCS05175	3.50-18 56H W	2.15	1.85~2.50	651	104
MCS05646	90/90-18 M/C 51P W	2.15	1.85~2.50	619	88
MCS05662	90/90-18 M/C 51H W	2.15	1.85~2.50	620	91
MCS06409	3.50 H19 57H W	2.15	1.85~2.50	672	103

一般公道走行不可：レース用の為、耐久性などにおいて一般公道走行に適しておりません。

MCS08270	2.00 - 18 W	1.20		565	55
----------	-------------	------	--	-----	----

Rear AC・02

商品コード	タイヤサイズ	標準リム幅 (インチ)	適用リム幅 (インチ)	外径 (mm)	トレッド幅 (mm)
MCS00556	110/90-17 M/C 60P W	2.15	2.15~3.00	628	111
MCS00448	110/90-17 M/C 60H W	2.15	2.15~3.00	630	111
MCS08283	2.50-18 40L W	1.60	1.40~1.60	593	64
MCS05392	4.00 H18 64H W	2.15	2.15~3.00	675	117
MCS05677	110/90-18 M/C 61H W	2.50	2.15~3.00	657	113

一般公道走行不可：レース用の為、耐久性などにおいて一般公道走行に適しておりません。

MCS08275	2.25-18 W	1.40		576	62
----------	-----------	------	--	-----	----

※ 在庫がなくなり次第販売終了となります。

Front AC・03

商品コード	タイヤサイズ	標準リム幅 (インチ)	適用リム幅 (インチ)	外径 (mm)	トレッド幅 (mm)
MCS05673	100/90-18 M/C 56H W	2.50	1.85~2.75	644	109
MCS09235	100/90-19 M/C 57H W	2.50	1.85~2.75	670	109

Rear AC・04

商品コード	タイヤサイズ	標準リム幅 (インチ)	適用リム幅 (インチ)	外径 (mm)	トレッド幅 (mm)
MCS08645	130/80-18 M/C 66H W	3.00	2.50~3.50	664	134

バトラックス ビーティーサンキュー

BATTLAX
BT-39

スポーツとコンフォートの両面を併せ持つ
スポーツバイアスのスタンダード

スムーズなハンドリングとコーナーでのふんばり感を確保するためにダブル・クラウンRをフロントに採用。
リニアな旋回力とグリップ力を確保するためにシングル・クラウンRをリアに採用。

●スポーツ・ワインディングを楽しみたいお客様に



Front BT-39

商品コード	タイヤサイズ	標準リム幅 (インチ)	許容リム幅 (インチ)	外径 (mm)	トレッド幅 (mm)	備考
MCS07376	100/90-16 M/C 54H TL	2.50	2.15~2.75	587	104	※
MCS01542	90/80-17 M/C 46P TL	2.15	1.85~2.50	576	90	
MCS07663	100/80-17 M/C 52H TL	2.50	1.85~2.75	594	101	
MCS07806	110/70-17 M/C 54H TL	3.00	2.75~3.50	588	108	
MCS07958	110/80-17 M/C 57H TL	2.50	2.15~3.00	614	113	

※ 在庫がなくなり次第販売終了となります。

Rear BT-39

商品コード	タイヤサイズ	標準リム幅 (インチ)	許容リム幅 (インチ)	外径 (mm)	トレッド幅 (mm)	備考
MCS07377	130/90-16 M/C 67H TL	3.00	2.50~3.50	642	138	
MCS01543	120/70-17 M/C 58P TL	3.50	3.00~3.50	602	122	
MCS07664	120/80-17 M/C 61H TL	2.75	2.15~3.00	628	128	
MCS07850	130/70-17 M/C 62H TL	3.50	3.00~4.00	621	139	
MCS07867	140/70-17 M/C 66H TL	4.00	3.50~4.50	629	147	
MCS07889	150/70-17 M/C 69H TL	4.00	3.50~4.50	644	150	※
MCS08268	140/70-18 M/C 67H TL	4.00	3.50~4.50	652	138	

※ 在庫がなくなり次第販売終了となります。

アメリカン・モデルのためのBATTLAX BT-39

レースシーンで培われたバトラックス譲りの高いドライ＆ウェットグリップ力と高運動性能が魅力。

Front BT-39

商品コード	タイヤサイズ	標準リム幅 (インチ)	許容リム幅 (インチ)	外径 (mm)	トレッド幅 (mm)
MCS09223	100/90-19 M/C 57H TL	2.15	1.85~2.75	665	98

Rear BT-39

商品コード	タイヤサイズ	標準リム幅 (インチ)	許容リム幅 (インチ)	外径 (mm)	トレッド幅 (mm)
MCS07379	130/90-16 M/C 73H TL	3.00	2.50~3.50	641	137

バトラックス ビーティーサンキュー エスエス

BATTLAX
BT-39SS

プロダクションレースで、その戦闘力をいかに
発揮するハイ・パフォーマンス・スポーツタイヤ

ダイナミックな旋回性：コーナーへの鋭いアプローチを可能にし、ライダーのイメージする走行ラインを狙えるように、旋回性を大幅に向上。
また、リアからも旋回性をサポートする独自のコーナリング・テストを実現。

●ドライグリップを重視し、サーキットでのスポーツ走行やプロダクションレースに出場しているお客様に



Front BT-39SS

商品コード	タイヤサイズ	標準リム幅 (インチ)	適用リム幅 (インチ)	外径 (mm)	トレッド幅 (mm)	
MCS00294	80/90 -16 M/C 43S TL	1.85	1.60~2.15	552	79	
MCS08070	80/90 -17 M/C 44S TL	1.60	1.60~2.15	577	78	※1
MCS07911	90/80 -17 M/C 46S W	2.15	1.85~2.50	585	89	※2
MCS00352	90/80 -17 M/C 46S TL	2.15	1.85~2.50	586	92	
MCS00351	100/80-17 M/C 52S TL	2.50	1.85~2.75	601	102	

Rear BT-39SS

商品コード	タイヤサイズ	標準リム幅 (インチ)	適用リム幅 (インチ)	外径 (mm)	トレッド幅 (mm)	
MCS00354	90/90 -17 M/C 49S TL	2.15	1.85~2.50	596	92	
MCS00355	100/80-17 M/C 52S TL	2.75	1.85~2.75	600	102	
MCS00353	120/80-17 M/C 61S TL	2.75	2.15~3.00	622	124	
MCS00751	100/90-18 M/C 56S TL	2.15	1.85~2.75	635	98	

一般公道走行不可：レース用の為、耐久性などにおいて一般公道走行に適しておりません。
MCS08285 2.50 -18 45L W 1.60 1.40~1.60 592 66 ※2

※ 1 輸入車対応サイズです。 ※ 2 Front・Rear 共用です。

ON ROAD RADIAL

ON ROAD BIAS

AMERICAN CRUISER

VINTAGE

ADVENTURE

MINI BIKE & SCOOTER

RACE

STANDARD TIRE

BATTLAX BT46

安心感を高めたウェット性能 深化したツーリングバイアスの決定版

ロングセールスを誇るBT-45V/45の特にウェット性能を大幅向上。

これにより、あらゆるコンディションで安心感がさらにアップした。

ロングツーリングからワインディングまで、オールラウンドで走りを楽しもう。

● タウンユースからロングツーリングやワインディングまでオールラウンドで楽しみたいお客様へ



Rear のみ

Front BT46 Vレンジ

商品コード	タイヤサイズ	標準リム幅 (インチ)	適用リム幅 (インチ)	外径 (mm)	トレッド幅 (mm)	
MCS01507	110/90-16 M/C 59V TL	2.50	2.15~3.00	604	112	※1
MCS01508	120/80-16 M/C 60V TL	2.75	2.50~3.00	598	121	
MCS01511	110/80-17 M/C 57V TL	2.50	2.15~3.00	609	110	
MCS01475	100/90-18 M/C 56V TL	2.50	2.15~2.75	638	101	
MCS01514	110/80-18 M/C 58V TL	2.50	2.15~3.00	633	110	
MCS01515	110/90-18 M/C 61V TL	2.50	2.15~3.00	656	111	
MCS01478	100/90-19 M/C 57V TL	2.50	2.15~2.75	665	103	

Rear BT46 Vレンジ

商品コード	タイヤサイズ	標準リム幅 (インチ)	適用リム幅 (インチ)	外径 (mm)	トレッド幅 (mm)	
MCS01499	130/90-16 M/C 67V TL	3.00	2.50~3.50	637	136	※2
MCS01481	150/80-16 M/C 71V TL	3.50	3.00~4.00	648	151	※1
MCS01483	120/90-17 M/C 64V TL	2.75	2.50~3.00	648	119	※1
MCS01486	130/90-17 M/C 68V TL	3.00	2.50~3.50	666	136	※1
MCS01488	140/80-17 M/C 69V TL	3.50	2.75~3.50	656	142	※1
MCS01500	150/70-17 M/C 69V TL	4.00	3.50~4.50	642	148	
MCS01493	120/90-18 M/C 65V TL	2.75	2.50~3.00	674	119	※1
MCS01502	130/80-18 M/C 66V TL	3.00	2.50~3.50	665	128	※1
MCS01503	140/70-18 M/C 67V TL	4.00	3.50~4.50	657	143	

Front BT46 Hレンジ

商品コード	タイヤサイズ	標準リム幅 (インチ)	適用リム幅 (インチ)	外径 (mm)	トレッド幅 (mm)	
MCS01506	100/90-16 M/C 54H TL	2.50	2.15~2.75	587	102	※1
MCS01510	100/80-17 M/C 52H TL	2.50	1.85~2.75	593	101	
MCS01472	110/70-17 M/C 54H TL	3.00	2.75~3.50	590	110	※1
MCS01473	110/80-17 M/C 57H TL	2.50	2.15~3.00	609	110	
MCS01512	120/70-17 M/C 58H TL	3.50	3.00~3.50	602	121	※1
MCS01477	90/90-18 M/C 51H TL	2.15	1.85~2.50	620	91	※1
MCS01513	100/80-18 M/C 53H TL	2.50	1.85~2.75	619	101	
MCS01474	100/90-18 M/C 56H TL	2.50	2.15~2.75	638	101	※1
MCS01476	110/90-18 M/C 61H TL	2.50	2.15~2.75	656	111	※1
MCS01479	3.25-19 54H TL	2.15	1.85~2.50	665	96	
MCS01516	100/90-19 M/C 57H TL	2.50	1.85~2.75	665	103	※1
MCS01519	90/90-21 M/C 54H TL	2.15	1.85~2.50	697	91	※1

Rear BT46 Hレンジ

商品コード	タイヤサイズ	標準リム幅 (インチ)	適用リム幅 (インチ)	外径 (mm)	トレッド幅 (mm)	
MCS01480	130/90-16 M/C 67H TL	3.00	2.50~3.50	639	136	
MCS01482	120/80-17 M/C 61H TL	2.75	2.50~3.00	624	121	※1
MCS01484	130/70-17 M/C 62H TL	3.50	3.00~4.00	619	135	※1
MCS01485	130/80-17 M/C 65H TL	3.00	2.50~3.50	641	129	※1
MCS01487	140/70-17 M/C 66H TL	4.00	3.50~4.50	628	138	※1
MCS01489	150/70-17 M/C 69H TL	4.00	3.50~4.50	644	153	※1
MCS01496	4.00-18 64H W	2.50	2.15~3.00	673	116	※3
MCS01490	110/80-18 M/C 58H TL	2.50	2.15~3.00	639	110	※1
MCS01491	110/90-18 M/C 61H TL	2.50	2.15~2.75	655	112	※1
MCS01492	120/80-18 M/C 62H TL	2.75	2.50~3.00	650	121	※1
MCS01494	130/70-18 M/C 63H TL	3.50	3.00~4.00	644	135	
MCS01495	140/70-18 M/C 67H TL	4.00	3.50~4.50	657	140	
MCS01504	150/70-18 M/C 70H TL	4.00	3.50~4.50	667	147	

※1 タイヤのサイドウォールに「USE TUBE ON TUBE TYPE RIM」の刻印入り

※2 ハーレーダビッドソン「XL1200S (スポーツスター・スポーツ)」のリアに装着する場合は、クリアランス不足による接触の可能性がありますのでご注意ください。

※3 BMW R100S/R90S (～1979年式) などへ取り付けの際は、車体とのクリアランスが特に少ないことから、BMW 旧車取り扱い店等へ相談されることを推奨いたします。

バトラックス ビーティーヨンゴー プイ/バトラックス ビーティーヨンゴー

BATTLAX**BT-45V/ BT-45**

●タウンユースからロングツーリングやワインディングまでオールラウンドで楽しみたいお客様へ



Front

Rear



★ Rear (MCS01331 110/90-18 は除く)

◎ 「BT-45V」と「BT-45」のパタンデザインは同一です。

Front BT-45

商品コード	タイヤサイズ	標準リム幅 (インチ)	適用リム幅 (インチ)	外径 (mm)	トレッド幅 (mm)
MCS08350	3.50 -18 56H W	2.15	1.85~2.50	651	104
MCS01330	90/100-18 M/C 54S W	2.15	1.85~2.50	634	95 ※1

Rear BT-45V

商品コード	タイヤサイズ	標準リム幅 (インチ)	適用リム幅 (インチ)	外径 (mm)	トレッド幅 (mm)
MCS08241	150/70-18 M/C 70V TL	4.00	3.50~4.50	670	150

Rear BT-45

商品コード	タイヤサイズ	標準リム幅 (インチ)	適用リム幅 (インチ)	外径 (mm)	トレッド幅 (mm)
MCS08101	110/90-17 M/C 60H TL	2.50	2.15~3.00	631	112 ※2
MCS08398	4.00 -18 64H TL	2.15	2.15~3.00	673	119 ※2
MCS01331	110/90-18 M/C 61S W	2.50	2.15~3.00	655	112 ※1

※1 ヤマハ SR400 (16-) 用です。

※2 在庫がなくなり次第販売終了となります。

ON ROAD RADIAL

ON ROAD BIAS

AMERICAN CRUISER

VINTAGE

ADVENTURE

MINI BIKE & SCOOTER

RACE

STANDARD TIRE

BATTLECRUISE H50

US製V-Twinを心地良いクルージング空間へ導く「BATTLECRUISE H50」 幅広いサイズラインナップでさらに広がるアメリカンワールド

追求したのは「ロングライフ」「ハンドリング」「乗りやすさ」。リアタイヤはEXEDRA MAX対比約2.7倍のロングライフ。300kg近い車体を低速でも高速でも切れ込みが少なくスッと旋回に入れるハンドリング性能。V-Twin特有の振動を軽減させ、ロングツーリングでも疲れにくく快適な乗り心地。大排気量のアメリカン・クルーザーのために専用開発したBATTLECRUISE H50で、雄大に、ゆったりとクルージングするアメリカンV-Twinの醍醐味を堪能して欲しい。

- US製アメリカン・クルーザーをお持ちのお客様に
- 重量車のアメリカン・クルーザーをスムーズに操りたいお客様に
- クルーザーでロングツーリング、高速ツーリングを快適に楽しみたいお客様に



Front

Rear

Front BATTLECRUISE H50

商品コード	タイヤサイズ	標準リム幅 (インチ)	適用リム幅 (インチ)	外径 (mm)	トレッド幅 (mm)	
MCS01345	130/90 B16 M/C 67H TL	3.00	2.50~3.50	638	129	※1
MCS01339	130/90 B16 M/C 73H RFD TL	3.00	2.50~3.50	639	130	※1 ※3
MCS01415	100/80-17 M/C 52H TL	2.50	2.15~2.75	595	103	※1
MCS01397	130/80 B17 M/C 65H TL	3.00	2.50~3.50	641	127	
MCR05517	140/75 R17 M/C 67V TL	3.50	3.50~4.25	644	137	
MCR05516	120/70 ZR18 M/C(59W) TL	3.50	3.50~3.75	630	119	
MCS01399	130/70 B18 M/C 63H TL	3.50	3.00~4.00	640	128	
MCS01395	100/90 B19 M/C 57H TL	2.50	2.15~2.75	667	100	※1
MCS01541	120/70 B19 M/C 60H TL	3.50	2.75~3.75	653	121	※1 ※2
MCR05515	120/70 ZR19 M/C(60W) TL	3.50	3.00~3.75	652	121	
MCS01398	130/60 B19 M/C 61H TL	3.50	3.00~4.00	639	128	
MCS01406	80/90-21 M/C 54H RFD TL	1.85	1.60~2.15	677	80	※1
MCS01400	130/60 B21 M/C 63H TL	3.50	3.00~4.00	689	127	

Rear BATTLECRUISE H50

商品コード	タイヤサイズ	標準リム幅 (インチ)	適用リム幅 (インチ)	外径 (mm)	トレッド幅 (mm)	
MCR05977	140/75 R15 M/C 65H TL	3.50	3.50~4.25	593	138	
MCS01410	130/90 B16 M/C 73H RFD TL	3.00	2.50~3.50	639	130	※1
MCS01411	140/90 B16 M/C 77H RFD TL	3.50	2.75~3.75	660	144	※1
MCS01409	150/80 B16 M/C 77H RFD TL	3.50	3.00~4.25	647	151	※1
MCS01401	180/65 B16 M/C 81H RFD TL	5.00	4.25~5.50	639	180	※1
MCS01404	180/70 B16 M/C 77H TL	5.00	4.25~5.50	657	184	
MCR05520	150/60 ZR17 M/C(66W) TL	4.00	4.00~4.50	611	148	
MCS01396	160/70 B17 M/C 73V TL	4.50	3.75~5.00	656	158	※1
MCS01403	180/60 B17 M/C 75V TL	5.00	4.25~5.50	648	184	※1
MCR05519	200/55 R17 M/C 78V TL	6.25	6.00~6.50	655	196	
MCS01402	180/55 B18 M/C 80H RFD TL	5.50	5.00~6.00	662	178	
MCR05518	240/40 R18 M/C 79V TL	8.50	8.00~9.00	649	241	

※1 タイヤのサイドウォールに「USE TUBE ON TUBE TYPE RIM」の刻印入り。

※2 BMW R18用です。リアはMCS01401となります。

※3 BMW R18 Classic用です。リアはMCS01401となります。

★MTM リム、CM コンターリム、1977 年以前に製造された WM リムへは装着しないでください。★BATTLECRUISE H50 は輸入車対応商品です。

★タイヤとリムの組み合わせについては、タイヤメーカーにお問い合わせください。

エクセドラ マックス

EXEDRA MAX

アメリカン・クルーザーモデル用タイヤ

堂々と悠々とクルーズする優越「EXEDRA MAX」

クルーザー車輻に最適なクラウン形状と構造を採用。

車輻重量の重いマシンにおいてタンデム走行をしても優れた直進安定性と操縦安定性を発揮。

クルーザー車輻に最適なコンパウンドと構造/パタンデザインを採用により、

ロングライフでありながら、優れたドライグリップ、ウェットグリップを発揮。

- 日本製のアメリカン・クルーザーをお持ちのお客様へ。
- ロングツーリング、高速ツーリングを快適に楽しみたいお客様へ。

ラジアルタイヤ



Front

Rear

Front EXEDRA MAX (ラジアル)

商品コード	タイヤサイズ	標準リム幅 (インチ)	適用リム幅 (インチ)	外径 (mm)	トレッド幅 (mm)
MCR05060	150/80 R16 M/C 71V TL	3.50	3.50~4.00	644	153
MCR05069	130/70ZR17 M/C (62W) TL	3.50	3.50~4.00	615	128
MCR05064	130/70ZR18 M/C (63W) TL	3.50	3.50~4.00	643	126

※1

Rear EXEDRA MAX (ラジアル)

商品コード	タイヤサイズ	標準リム幅 (インチ)	適用リム幅 (インチ)	外径 (mm)	トレッド幅 (mm)
MCR05068	180/70 R16 M/C 77V TL	5.00	5.00~5.50	656	182
MCR05062	200/60 R16 M/C 79V TL	5.50	5.50~6.25	647	200
MCR05063	240/55 R16 M/C 86V TL	8.00	7.00~8.00	675	243
MCR05065	170/60ZR17 M/C (72W) TL	5.00	5.00~5.50	636	170
MCR05061	200/50ZR17 M/C (75W) TL	6.00	6.00~6.50	632	199

※1

※1

バイアスタイヤ



Front

Rear

Front EXEDRA MAX (バイアス)

商品コード	タイヤサイズ	標準リム幅 (インチ)	適用リム幅 (インチ)	外径 (mm)	トレッド幅 (mm)
MCS01321	130/90-16 M/C 67H W	3.00	2.50~3.50	645	135
MCS00263	130/90-16 M/C 67H TL	3.00	2.50~3.50	645	135
MCS01301	150/80-16 M/C 71H TL	3.00	3.00~4.00	651	145
MCS01315	120/90-17 M/C 64H W	2.75	2.15~3.00	651	125
MCS01305	120/90-17 M/C 64H TL	2.75	2.15~3.00	651	125
MCS01310	110/90-18 M/C 61H TL	2.50	2.15~3.00	659	117
MCS01313	100/90-19 M/C 57H W	2.50	1.85~2.75	666	99
MCS01302	100/90-19 M/C 57H TL	2.50	1.85~2.75	669	99
MCS01319	110/90-19 M/C 62H W	2.15	2.15~3.00	683	112
MCS01309	110/90-19 M/C 62H TL	2.15	2.15~3.00	683	112
MCS01318	90/90-21 M/C 54H W	2.15	1.85~2.50	699	92
MCS01308	90/90-21 M/C 54H TL	2.15	1.85~2.50	699	92

※1

※1

Rear EXEDRA MAX (バイアス)

商品コード	タイヤサイズ	標準リム幅 (インチ)	適用リム幅 (インチ)	外径 (mm)	トレッド幅 (mm)
MCS01322	130/90-15 M/C 66S W	3.00	2.50~3.50	622	130
MCS01311	130/90-15 M/C 66S TL	3.00	2.50~3.50	622	130
MCS01317	140/90-15 M/C 70H W	3.50	2.75~3.50	637	149
MCS01307	140/90-15 M/C 70H TL	3.50	2.75~3.50	637	149
MCS01323	150/80-15 M/C 70H W	3.50	3.00~4.00	625	162
MCS01312	150/80-15 M/C 70H TL	3.50	3.00~4.00	625	162
MCS00268	150/90B15 M/C 74V TL	3.50	3.00~4.00	651	149
MCS01314	160/80-15 M/C 74S W	4.00	3.50~4.50	637	169
MCS01304	160/80-15 M/C 74S TL	4.00	3.50~4.50	637	169
MCS00266	170/80B15 M/C 77H TL	4.00	3.50~4.50	664	166
MCS01303	180/70-15 M/C 76H TL	5.00	4.50~5.50	637	181
MCS00265	170/70B16 M/C 75H TL	4.50	4.00~5.00	645	169

※1

※1

※2

※2

※1

※1

※1

※1

※1 輸入車対応サイズです。

※2 当社品に適合チューブの保有がございません。

バトラックス アドベンチャー エーヨニチ

BATTLAX ADVENTURE A41

路面走破性が快適な冒険へ誘う

ロングライフを保ちながら、ウェット性能とドライ安定性とハンドリングの向上、二律背反する目標を達成した。

特にウェット路面の制動距離短縮とコーナリンググリップの向上は雨の日でもより安心感をもって乗れる。

- アドベンチャー系バイクにお乗りで、オンロードツーリングを楽しまれるお客様に
- 高いウェット性能と摩耗ライフをお求めのお客様に



★1 Rear のみ

★2 Front のみ (90/90V21、100/90-19、120/70ZR17、110/80R18 を除く)



Front ADVENTURE A41

商品コード	タイヤサイズ	メーカー希望 小売価格 (税込)	標準リム幅 (インチ)	適用リム幅 (インチ)	外径 (mm)	トレッド幅 (mm)
MCR05683	120/70 R15 M/C 56V TL	¥22,220	3.50	3.50~3.50	549	126 ※4
MCR05496	120/70ZR17 M/C (58W) TL	¥27,170	3.50	3.00~3.50	600	121
MCR05685	110/80 R18 M/C 58H TL	¥20,020	2.50	2.50~3.00	634	108
MCS01413	100/90- 19 M/C 57V TL	¥16,940	2.50	2.15~2.75	664	102 ※1・2
MCR05495	110/80 R19 M/C 59V TL	¥22,990	2.50	2.50~3.00	659	108
MCR05906	120/70 R19 M/C 60V TL	¥24,090	3.50	3.00~3.75	650	120 ※1
MCR05498	120/70ZR19 M/C 60W TL	¥25,300	3.50	3.00~3.75	650	120 ※1
MCS01423	90/90- 21 M/C 54H W	¥14,960	2.15	1.85~2.50	695	91 ※1・3
MCS01412	90/90 V21 M/C (54V) TL	¥17,270	2.15	1.85~2.50	695	89 ※1・2

※1 輸入車対応サイズです。

※2 タイヤのサイドウォールに「USE TUBE ON TUBE TYPE RIM」の刻印入り。

※3 ホンダ Africa Twin('18-) 用です。 ※4 ヤマハ NIKEN('18-) 用です。

Rear ADVENTURE A41

商品コード	タイヤサイズ	メーカー希望 小売価格 (税込)	標準リム幅 (インチ)	適用リム幅 (インチ)	外径 (mm)	トレッド幅 (mm)
MCR05500	130/80 R17 M/C 65H TL	¥23,320	3.00	2.50~3.50	639	129 ※2
MCR05501	140/80 R17 M/C 69V TL	¥27,940	3.50	3.50~3.75	658	144 ※1・2
MCR05502	150/70 R17 M/C 69V TL	¥27,720	4.00	4.00~4.50	641	151 ※2
MCR05504	160/60ZR17 M/C (69W) TL	¥35,090	4.50	4.50~5.00	625	158
MCR05505	170/60 R17 M/C 72V TL	¥29,260	4.50	4.50~5.50	637	167 ※1
MCR05506	170/60ZR17 M/C 72W TL	¥38,500	4.50	4.50~5.50	637	167 ※1
MCR05507	180/55ZR17 M/C (73W) TL	¥40,040	5.50	5.50~6.00	629	180
MCR05684	190/55 R17 M/C 75V TL	¥39,600	6.00	5.50~6.00	643	192 ※4
MCR05508	190/55ZR17 M/C (75W) TL	¥41,580	6.00	5.50~6.00	641	190
MCR05705	150/70 R18 M/C 70H W	¥35,090	4.00	4.00~4.50	667	151 ※1・3
MCR05503	150/70ZR18 M/C 70W TL	¥40,260	4.25	4.00~4.50	667	153 ※1

BATTLAX ADVENTURE TRAIL AT41

アドベンチャーバイクにマッチングするブロック基調のパタンデザイン 冒険心をくすぐるAT41で快適なアドベンチャーの旅へ

オンロード主体のアドベンチャータイヤとして十分なドライ性能を確保しながら、

ブロック基調のパタンの搭載によりウェット性能の大幅な向上を実現。

特にウェット路面におけるトラクション、ブレーキング向上により、急な天候変化でも安心感を持って走れる。

- アドベンチャー系バイクにお乗りで、オンロードツーリングを楽しまれるお客様に
- よりオフテイストなビジュアルを重視するお客様に



Front ADVENTURE TRAIL AT41

商品コード	タイヤサイズ	メーカー希望 小売価格(税込)	標準リム幅 (インチ)	適用リム幅 (インチ)	外径 (mm)	トレッド幅 (mm)
MCR05939	110/80R19 M/C 59V TL	¥22,220	2.50	2.50~3.00	662	109
MCR05940	120/70R19 M/C 60V TL	¥23,540	3.50	3.00~3.75	653	121
MCS01584	90/90-21 M/C 54V TL	¥16,830	2.15	1.85~2.50	698	90

※ タイヤのサイドウォールに「USE TUBE ON TUBE TYPE RIM」の刻印入り

Rear ADVENTURE TRAIL AT41

商品コード	タイヤサイズ	メーカー希望 小売価格(税込)	標準リム幅 (インチ)	適用リム幅 (インチ)	外径 (mm)	トレッド幅 (mm)
MCR05945	130/80R17 M/C 65H TL	¥22,550	3.00	3.00~3.50	639	129 ※
MCR05941	150/70R17 M/C 69V TL	¥26,840	4.25	4.00~4.50	641	154 ※
MCR05942	170/60R17 M/C 72V TL	¥28,270	4.50	4.50~5.00	637	168
MCR05943	150/70R18 M/C 70V TL	¥36,960	4.25	4.00~4.50	666	152 ※

バトラックス アドベンチャークロス エーエックスヨンイチ

BATTLAX ADVENTURECROSS AX41

攻略は、思いのままに この走破性が、これからの相棒

磨き上げた走破性と進化した耐久性が、アドベンチャーへと心を駆り立てる。
力強いオフロード走行を可能にするAX41のハイ・パフォーマンス。
もっと自由に、思いのままに。未踏の地を攻略する喜びは、このタイヤから生まれる。

- アドベンチャーバイクにお乗りで、オフロード走行を楽しみたいお客様に
- 高いオフロード走破性を求めのお客様に



Front ADVENTURECROSS AX41

商品コード	タイヤサイズ	標準リム幅 (インチ)	適用リム幅 (インチ)	外径 (mm)	トレッド幅 (mm)
MCS01450	100/90- 18 M/C 56P TL	2.50	2.15~2.75	644	101 ※2
MCS01451	90/100- 19 M/C 55P TL	2.15	1.85~2.50	664	94 ※2
MCS01436	100/90- 19 M/C 57Q TL	2.50	2.15~2.75	670	101 ※1・2
MCS01437	110/80B19 M/C 59Q TL	2.50	2.15~3.00	664	108 ※1・2
MCS01438	120/70B19 M/C 60Q TL	3.50	2.75~3.75	657	120 ※1
MCS01452	2.75 -21 M/C 45P W	1.85	1.40~1.85	688	76
MCS01453	3.00-21 M/C 51P W	1.85	1.60~2.15	701	81
MCS01449	80/100 -21 M/C 51P W	1.85	1.60~2.15	700	79
MCS01439	90/90 -21 M/C 54Q TL	2.15	1.85~2.50	700	91 ※1・2

※1 輸入車対応サイズ
※2 タイヤのサイドウォールに「USE TUBE ON TUBE TYPE RIM」の刻印入り。

Rear ADVENTURECROSS AX41

商品コード	タイヤサイズ	標準リム幅 (インチ)	適用リム幅 (インチ)	外径 (mm)	トレッド幅 (mm)
MCS01455	120/90- 16 M/C 63P TL	2.75	2.50~3.00	623	127 ※2
MCS01460	4.60-17 M/C 62P W	2.75	2.15~2.75	633	124
MCS01459	120/90- 17 M/C 64P TL	2.75	2.50~3.00	648	119 ※2
MCS01457	130/80- 17 M/C 65P TL	3.00	2.50~3.50	649	137 ※2
MCS01444	130/80B17 M/C 65Q TL	3.00	2.50~3.50	644	128 ※1・2
MCS01440	140/80B17 M/C 69Q TL	3.50	2.75~3.75	663	141 ※1・2
MCS01441	150/70B17 M/C 69Q TL	4.25	3.50~4.50	650	151 ※1・2
MCS01442	170/60B17 M/C 72Q TL	4.50	4.00~5.50	646	168 ※1
MCS01461	4.00 -18 M/C 64P TL	2.15	2.15~3.00	685	108 ※2
MCS01462	4.10 -18 M/C 59P TL	2.15	1.85~2.50	646	107 ※2
MCS01463	4.60 -18 M/C 63P W	2.75	2.15~2.75	653	124
MCS01454	120/80 -18 M/C 62P TL	2.75	2.50~3.00	649	121 ※2
MCS01458	120/90 -18 M/C 65P TL	2.75	2.50~3.00	672	119 ※2
MCS01456	130/80 -18 M/C 66P TL	3.00	2.50~3.50	675	138 ※2
MCS01443	150/70B18 M/C 70Q TL	4.25	3.50~4.50	675	152 ※1・2

バトルックス アドベンチャークロス スクランブラー エーエックスヨンイチエス

BATTLAX ADVENTURECROSS SCRAMBLER AX41S

スクランブラーマシンの足元をファッショナブルに飾る新感覚タイヤ

新しいライフスタイルを予感させる新感覚デザイン。

もちろん十分なオンロード性能を有する。

AX41Sはファッショナブルでありながら機能的なスクランブラータイヤとして

新たなモビリティライフを提供する。未踏の地を攻略する喜びは、このタイヤから生まれる。

●スクランブラーマシンをファッショナブルにドレスアップさせたいお客様に



Front ADVENTURECROSS SCRAMBLER AX41S

商品コード	タイヤサイズ	標準リム幅 (インチ)	適用リム幅 (インチ)	外径 (mm)	トレッド幅 (mm)
MCS01464	130/80 - 18 M/C 66P W	3.00	2.50~3.50	667	130

Rear ADVENTURECROSS SCRAMBLER AX41S

商品コード	タイヤサイズ	標準リム幅 (インチ)	適用リム幅 (インチ)	外径 (mm)	トレッド幅 (mm)
MCS01465	180/80 - 14 M/C 78P W	4.50	4.00~5.00	653	183
MCS01468	130/80 - 17 M/C 65H TL	3.00	2.50~3.50	641	130

※ タイヤのサイドウォールに「USE TUBE ON TUBE TYPE RIM」の刻印入り。

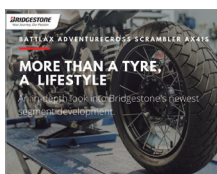

■その他海外向け車両サイズはこちらから参照いただけます

<https://www.bridgestonemotorcycletires.com/en-us/product-results/battlax-adventurecross-scrambler-ax41s#>



ON ROAD RADIAL

ON ROAD BIAS

AMERICAN CRUISER

VINTAGE

ADVENTURE

MINI BIKE & SCOOTER

RACE

STANDARD TIRE

バトルウィング

BATTLE WING シティ&ハイウェイのアクティブ・フットワーカー
BW-201/BW-202

オフロード車のオンロード使用専用パタン

●オフロード車で高速を含むストリート走行や街乗りを主体とするお客様に。



Front **BW-201**

商品コード	タイヤサイズ		標準リム幅 (インチ)	適用リム幅 (インチ)	外径 (mm)	トレッド幅 (mm)
MCS09914	2.75-21	45P W	1.85	1.40~1.85	691	83
MCS09915	3.00-21	51P W	1.85	1.60~2.15	707	90 ※

Rear **BW-202**

商品コード	タイヤサイズ		標準リム幅 (インチ)	適用リム幅 (インチ)	外径 (mm)	トレッド幅 (mm)
MCS09916	4.10 -18	59P W	2.15	1.85~2.50	646	107
MCS09917	4.60 -18	63P W	2.75	2.15~2.75	662	118
MCS09919	120/80-18 M/C	62P TL	2.75	2.50~3.00	658	119

※他のサイズ同様にローテーション（回転方向）マーク通りに装着してください（セリアル及び軽点マーク位置が通常と逆になっています）。

トレイルウィング

TRAIL WING

TW301 / TW302

大地を駆ける、ヘビィデューティ・アドベンチャー

シティオフローダー御用達

パタンも、ブロックも、コンパウンドも、その総合性能はストリートを
オフロードを存分にエンジョイするために

ロングライフをはじめ、優れたウェット性、オフロード走破性を発揮する。

● オフロードはもちろん、ストリートやシティライディングもオールマイティに楽しみたいお客様に。

ON
主体



Front TW301

商品コード	タイヤサイズ	標準リム幅 (インチ)	適用リム幅 (インチ)	外径 (mm)	トレッド幅 (mm)
MCS09454	2.75 -21 45P W	1.60	1.40~1.85	690	83
MCS09517	3.00 -21 51P W	1.60	1.60~2.15	700	86
MCS01255	80/100-21 M/C 51P W	1.60	1.60~2.15	698	83 ※1

Rear TW302

商品コード	タイヤサイズ	標準リム幅 (インチ)	適用リム幅 (インチ)	外径 (mm)	トレッド幅 (mm)
MCS07759	4.60 -17 62P W	2.15	2.15~2.75	632	120 ※3
MCS08410	4.10 -18 59P W	2.15	1.85~2.50	643	107
MCS08473	4.60 -18 63P W	2.15	2.15~2.75	658	118
MCS08632	120/80-18 M/C 62P W	2.15	2.15~3.00	658	120
MCS04243	120/80-18 M/C 62P W	2.15	2.15~3.00	654	119 ※1
MCS08631	120/80-18 M/C 62P TL	2.15	2.15~3.00	658	120 ※2

※1 ヤマハ WR250R ('08-) 用です。

※2 セロー 225WE 2000 年モデル用です。『TW30 (120/80-18 TL)』の標準装着車輛(=セロー 225WE 1999 年以前モデル、SL230)に装着しようとした場合、『TW30』は実際は 110/80-18 サイズ相当の為、リアショックユニットに接触する可能性がありますのでご注意ください。

※3 在庫がなくなり次第販売終了となります。

ON ROAD RADIAL

ON ROAD BIAS

AMERICAN CRUISER

VINTAGE

ADVENTURE

MINI BIKE & SCOOTER

RACE

STANDARD TIRE

バトラックス スクーター エスシーツー

BATTLAX SCOOTER SC2

スポーツスクーター本来の気軽さ・楽しさを思い出させる
BATTLAX SCOOTER SC2

大型スクーターをおしゃれにキメて走る、楽しむ。ワインディングでスポーツライディングする。
スポーティに大型スクーターを楽しみたい人のためのBATTLAX SCOOTER SC2。



★1 Rear (160/60R15 M/C) のみ
★2 Rear のみ

Front SCOOTER SC2

商品コード	タイヤサイズ	メーカー希望 小売価格 (税込)	標準リム幅 (インチ)	適用リム幅 (インチ)	外径 (mm)	トレッド幅 (mm)
MCR05675	120/70 R14 M/C 55H TL	¥20,680	3.50	3.00~3.50	528	119
MCR05676	120/70 R15 M/C 56H TL	¥21,560	3.50	3.00~3.50	552	120

Rear SCOOTER SC2

商品コード	タイヤサイズ	メーカー希望 小売価格 (税込)	標準リム幅 (インチ)	適用リム幅 (インチ)	外径 (mm)	トレッド幅 (mm)
MCR05677	160/60 R14 M/C 65H TL	¥27,390	4.50	4.50~5.00	549	161
MCR05678	160/60 R15 M/C 67H TL	¥28,050	4.50	4.50~5.00	573	163

バトラックス スクーター エスシーツー レイン

BATTLAX SCOOTER SC2 Rain日々のライディングを足元から支える
BATTLAX SCOOTER SC2 Rain

あらゆるシーンで大型スクーターを利用している人のためのBATTLAX SCOOTER SC2 Rain。

乗りやすく上質な大型スクーター用タイヤ。



★1 Rear (160/60R15 M/C) のみ

★2 Rear のみ

Front SCOOTER SC2 Rain

商品コード	タイヤサイズ	メーカー希望 小売価格 (税込)	標準リム幅 (インチ)	適用リム幅 (インチ)	外径 (mm)	トレッド幅 (mm)
MCR05679	120/70 R15 M/C 56H TL	¥21,560	3.50	3.00~3.50	552	120

Rear SCOOTER SC2 Rain

商品コード	タイヤサイズ	メーカー希望 小売価格 (税込)	標準リム幅 (インチ)	適用リム幅 (インチ)	外径 (mm)	トレッド幅 (mm)
MCR05680	160/60 R14 M/C 65H TL	¥27,390	4.50	4.50~5.00	549	161
MCR05681	160/60 R15 M/C 67H TL	¥28,050	4.50	4.50~5.00	573	162
MCR05682	130/70 R16 M/C 61S TL	¥26,620	3.50	3.50~4.00	588	128

※ 輸入車対応サイズです

ON ROAD RADIAL

ON ROAD BIAS

AMERICAN CRUISER

VINTAGE

ADVENTURE

MINI BIKE & SCOOTER

RACE

STANDARD TIRE

バトラックス エスシー

BATTLAX SC

BATTLAX SCパタンのスクーター用バイアスタイヤ



Front **BATTLAX SC**

商品コード	タイヤサイズ	標準リム幅 (インチ)	適用リム幅 (インチ)	外径 (mm)	トレッド幅 (mm)
SCS60012	110/70 - 12 47L TL	2.75	2.50~3.50	459	106
SCS60013	110/90 - 12 64L TL	2.50	2.15~3.00	508	110
SCS60014	110/100 - 12 67J TL	2.50	2.50~2.50	527	114
SCS60011	120/70 - 12 51S TL	3.50	2.75~3.75	477	122
MCS01563	110/70 - 13 M/C 48P TL	3.00	2.50~3.50	484	110
MCS60011	110/90 - 13 M/C 55P TL	2.50	2.15~3.00	530	110
MCS60015	120/70 - 13 M/C 53P TL	3.50	2.75~3.50	499	121
MCS60030	80/90 - 14 M/C 40P TL	1.85	1.85~2.15	505	79
MCS60034	90/80 - 14 M/C 49P TL	2.15	1.85~2.50	500	89
MCS00009	90/90 - 14 M/C 46P TL	2.15	1.85~2.50	520	90
MCS01564	100/80 - 14 M/C 48P TL	2.50	2.15~2.75	516	101
MCS01537	120/70 - 14 M/C 55P TL	3.50	2.75~3.50	530	123
MCS60017	120/80 - 14 M/C 58S TL	2.75	2.15~3.00	549	117
MCS60173	120/70 - 15 M/C 56P TL	3.50	2.75~3.75	549	121
MCS60027	100/80 - 16 M/C 50P TL	2.50	2.15~2.75	566	100
MCS01418	110/70 - 16 M/C 52S TL	3.00	2.50~3.50	560	110

Rear **BATTLAX SC**

商品コード	タイヤサイズ	標準リム幅 (インチ)	適用リム幅 (インチ)	外径 (mm)	トレッド幅 (mm)
SCS60016	120/90 - 10 66J TL	2.75	2.75~3.50	472	122
SCS60015	120/70 - 12 51L TL	3.50	2.75~3.50	476	117
SCS60018	130/70 - 12 62P TL	3.50	3.00~3.50	493	125
SCS60019	140/70 - 12 65L TL	3.50	3.50~4.50	500	138
MCS60020	130/70 - 13 M/C 63P TL	3.50	3.00~4.00	517	127
MCS60013	140/70 - 13 M/C 61P TL	4.00	3.50~4.50	526	144
MCS60031	90/90 - 14 M/C 46P TL	2.15	1.85~2.50	520	88
MCS00010	100/90 - 14 M/C 51P TL	2.15	2.15~2.75	536	100
MCS01565	120/70 - 14 M/C 55P TL	3.50	2.75~3.50	524	122
MCS01538	140/70 - 14 M/C 62P TL	4.00	3.50~4.50	555	141
MCS60029	140/70 - 14 M/C 68S TL	3.75	3.50~4.50	550	140
MCS60028	120/80 - 16 M/C 60P TL	2.75	2.50~3.00	600	118

※1 輸入車対応サイズです。
※2 ヤマハTRICITY300 純正装着品ですが、同サイズの二輪車にも問題無く装着可能です。
メーカー希望小売価格(税込) MCS01537: 13,750 円、MCS01538: 20,130 円
※3 在庫がなくなり次第販売終了となります。

フープ

HOOP

 ストリート・スニーカー

ビッグスクーターにも対応したHOOP

シャープでスポーティなフォルムのスクーター達にピッタリのルックス。

キレのいい走りが期待できるグリップ力と雨の日でもより安心のウェット性能。

経済性を重視されるお客様や走りとファッション性にこだわるお客様に。

ビーゼロスリー

B03

Front

Front B03

商品コード	タイヤサイズ	標準リム幅 (インチ)	適用リム幅 (インチ)	外径 (mm)	トレッド幅 (mm)
SCS03035	110/90-13 M/C 55P TL	2.50	2.15~3.00	526	105
MCS07110	120/70-14 M/C 55S TL	3.50	2.75~3.50	525	109

※1 ホンダ・フォルツァ ('08-) / ホンダ・FAZE ('09-) 用です。

ビーゼロツー

B02

Rear

Rear B02

商品コード	タイヤサイズ	標準リム幅 (インチ)	適用リム幅 (インチ)	外径 (mm)	トレッド幅 (mm)
SCS03008	130/60-13 M/C 53L TL	3.50	3.00~4.00	492	125
MCS00019	140/70-13 M/C 61P TL	4.00	3.50~4.50	530	141

※1 ホンダ・フォルツァ ('08-) / ホンダ・FAZE ('09-) 用です。

※2 輸入車対応サイズです。

ビーゼロイチ

B01

Front・Rear共用

Front・Rear 共用 B01

商品コード	タイヤサイズ	標準リム幅 (インチ)	適用リム幅 (インチ)	外径 (mm)	トレッド幅 (mm)
SCS01321	3.00-8 26J W	2.15	1.85~2.15	361	79
SCS01551	2.75-10 26J W	1.50	1.50~1.85	396	68
SCS01591	3.00-10 42J W	2.15	1.85~2.15	414	83
SCS01593	3.00-10 42J TL	2.15	1.85~2.15	414	83
SCS01661	3.50-10 51J TL	2.50	2.15~2.50	434	92
SCS01722	80/90-10 44J TL	2.15	1.85~2.15	397	79
SCS60027	80/100-10 46J TL	1.85	1.85~2.15	416	81
SCS60020	90/90-10 50J TL	2.15	2.15~2.50	416	84
SCS60021	100/90-10 56J TL	2.50	2.15~2.50	433	103
SCS60024	110/90-10 51J TL	2.50	2.15~3.00	452	108
SCS60028	120/90-10 66J TL	2.75	2.75~3.50	473	120
SCS60029	130/90-10 61J TL	3.00	3.00~3.50	485	128
SCS60022	90/90-12 44J TL	2.15	1.85~2.50	463	82
SCS60030	100/80-12 56J TL	2.50	1.85~2.75	471	97
SCS60031	120/80-12 65J TL	2.75	2.50~3.50	500	122

ON ROAD RADIAL

ON ROAD BIAS

AMERICAN CRUISER

VINTAGE

ADVENTURE

MINI BIKE & SCOOTER

RACE

STANDARD TIRE

パトラックス ビーティーロックマルイチ エスエス

BATTLAX BT-601SS

ショートコース用

すべてはミニバイクレースで勝つために



- フロントには、ローテーション方向を前後逆転したパターンを配置。倒し込むほどに接地面積を上げたグループ（溝）配置の斬新デザインで強力なドライグリップを発揮。
- RACING BATTLAX直系のハイグリップ/ワイドレンジコンパウンドを採用。初期グリップの良さ、路面温度カバー域のワイドレンジ化で、極寒から夏場迄の広い温度コンディションと、スプリントから耐久迄のレース形態に対応。

Front BT-601SS

商品コード	タイヤサイズ	コンパウンド	標準リム幅 (インチ)	許容リム幅 (インチ)	外径 (mm)	トレッド幅 (mm)
SCS02016	100/90-12 49J TL	YCX(ソフト)	2.50	2.15~2.75	489	100
SCS02017	100/90-12 49J TL	YCY(ミディアム)	2.50	2.15~2.75	489	100

Rear BT-601SS

商品コード	タイヤサイズ	コンパウンド	標準リム幅 (インチ)	許容リム幅 (インチ)	外径 (mm)	トレッド幅 (mm)
SCS02019	120/80-12 55J TL	YCY(ミディアム)	2.75	2.50~3.50	504	121

コンパウンド適合チャート



パトラックス ビーティーサンキュー エスエス ミニ

BATTLAX BT-39SS Mini

パトラックス ビーティーサンキューマル

BATTLAX BT-390

モンキー、カブなどをスポーティーにカスタマイズする
ハイグリップ・バイアス

Front・Rear 共用 BT-39SS Mini

商品コード	タイヤサイズ	コンパウンド	標準リム幅 (インチ)	許容リム幅 (インチ)	外径 (mm)	トレッド幅 (mm)
SCS01765	3.00-10 42J TL	YCX(ソフト)	2.15	1.85~2.15	416	84
SCS01766	3.00-10 42J TL	YCY(ミディアム)	2.15	1.85~2.15	415	82
SCS01763	3.50-10 51J TL	YCX(ソフト)	2.15	2.15~2.50	439	97
SCS01764	3.50-10 51J TL	YCY(ミディアム)	2.15	2.15~2.50	439	97
SCS01767	90/90-10 50J TL	-	2.15	2.15~2.50	416	90

Front・Rear 共用 BT-390

商品コード	タイヤサイズ	標準リム幅 (インチ)	許容リム幅 (インチ)	外径 (mm)	トレッド幅 (mm)
SCS00078	3.50- 8 46J W	2.15	2.15	393	95
MCS08214	2.50-17 38L W	1.60	1.40~1.60	567	64

for DRY
(YCX & YCY)



サーキット専用 一般公道走行不可

レーシングミニ

RACING MINI

最高速度100km/h以上の高速フルコースにおけるミニバイクレース専用タイヤ

Front RACING MINI S01 Not for Highway Service

商品コード	タイヤサイズ	コンパウンド	標準リム幅 (インチ)	許容リム幅 (インチ)	外径 (mm)	トレッド幅 (mm)	推奨空気圧 (冷間時:kPa)
RMS00016	100/485-12	ソフト	2.50	2.50~2.75	487	101	170~200
RMS00014	100/485-12	-	2.50	2.50~2.75	486	100	180~200

Rear RACING MINI S02 Not for Highway Service

商品コード	タイヤサイズ	コンパウンド	標準リム幅 (インチ)	許容リム幅 (インチ)	外径 (mm)	トレッド幅 (mm)	推奨空気圧 (冷間時:kPa)
RMS00015	120/500-12	-	2.75	2.75~3.50	504	121	180~200



バトラックス ビーティーロクマルイチ エスエス ウェット

BATTLAX
BT-601SS Wet

雨のレースが楽しみになる、高性能ウェットタイヤ
フルウェット&セミウェット共にグリップ性能を向上。ドライタイヤ
(BT-601SS) に近いライン取りが可能になった。また、ヘビーユー
ザーに嬉しいライフアップも同時に実現。

※注意：雨のサーキット走行を前提に開発されたウェット専用コンパウンドを使用している為、ドライ路面ではラ
イフが短くなることがあります。※レースレギュレーションを十分にご確認の上ご利用ください。

Front BT-601SS Wet NHS Not for Highway Service

商品コード	タイヤサイズ	コンパウンド	標準リム幅 (インチ)	許容リム幅 (インチ)	外径 (mm)	トレッド幅 (mm)	推奨空気圧 (冷間時:kPa)
SCS02023	100/90-12	YEK	2.50	2.50~2.75	491	102	170~200

Rear BT-601SS Wet NHS Not for Highway Service

商品コード	タイヤサイズ	コンパウンド	標準リム幅 (インチ)	許容リム幅 (インチ)	外径 (mm)	トレッド幅 (mm)	推奨空気圧 (冷間時:kPa)
SCS02024	120/80-12	YEK	2.75	2.75~3.50	502	120	170~200



レーシング バトラックス プイゼロツー

RACING BATTLAX V02



V02 For JSB1000・BIG バイク・GP2

用途	タイヤサイズ	コンパウンド (商品コード)				標準リム幅 (インチ)	適用リム幅 (インチ)	外径 (mm)	トレッド幅 (mm)	推奨空気圧 (kPa)	
		エクストラソフト	ソフト	ソフトミディアム	ミディアム					冷間時	温間時
Front	120/600R17 TL	-	RMR04040	-	RMR04041	3.50	3.50~3.75	603	117	180~190	220~230
		-	RMR04865※2	-	RMR04866※2	3.50	3.50~3.75	603	117	180~190	220~230
	120/605R17 TL	-	RMR05318	-	RMR05319	3.50	3.50~3.75	606	114	185~195	225~235
Rear	180/655R17 TL	RMR05317※1・3	RMR05316※1	-	-	5.50	5.50~6.25	655	190	140~150	180~190
	200/655R17 TL	RMR05312※1	RMR05100※1	RMR05300※1・3	RMR05200※1	6.00	5.50~6.25	655	194	140~150	180~190
	200/660R17 TL	RMR05325※1・3	RMR05323※1		RMR05324※1	6.00	6.00~6.25	662	195	140~150	180~190

※1 GP-BELT ※2 V-MS・BELT ※3 3LC

V02 For ST250

用途	タイヤサイズ	コンパウンド (商品コード)		標準リム幅 (インチ)	適用リム幅 (インチ)	外径 (mm)	トレッド幅 (mm)	推奨空気圧 (kPa)	
		ソフト	ミディアム					冷間時	温間時
Front	110/590R17 TL	NEW RMR05328	-	3.00	2.75~3.50	592	109	180	200~220
Rear	140/625R17 TL	NEW RMR05329	-	3.50	3.50~4.50	626	142	180	220~220

V02 For GP3・S80

用途	タイヤサイズ	コンパウンド (商品コード)		標準リム幅 (インチ)	適用リム幅 (インチ)	外径 (mm)	トレッド幅 (mm)	推奨空気圧 (kPa)	
		ソフト	ミディアム					冷間時	温間時
Front	90/580R17 TL	RMR03733	RMR03734	2.50	2.15~2.50	576	87	180	200
Rear	120/600R17 TL	RMR04042	RMR04043	3.50	3.00~3.50	602	113	180	210

■季節とコンパウンド適合表 (DRY TIRE)

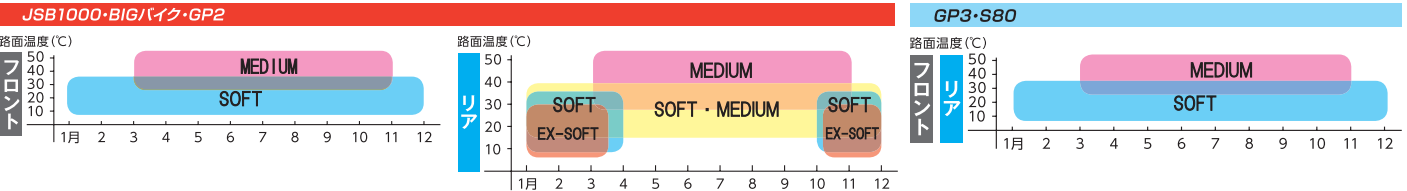

●一応の目安は上図の通りです。尚、コンパウンドの選択・空気圧セッティング並びにマシン別適合サイズ等の詳細についてはP37に記載されている窓口までお問い合わせください。
●コンパウンド選択の基準となる路面温度は、天候、時間帯、風の有無、等で変化しますが、「晴れの場合は外気温プラス15° C」「曇りの場合は外気温プラス5° C」が目安です。

レーシング バトラックス ダブリュゼロワン

RACING BATTLAX W01

「雨のブリヂストン」がさらに進化した。
ウェットレースで勝利を掴むW01

世界最速を競う最高峰のレースで培われた最新技術を投入、ウェット路面において高い戦闘力を発揮する。

新開発コンパウンドによりウォームアップ性能が向上しウェット路面における高い信頼感を提供する。



用途	タイヤサイズ	商品コード	標準リム幅 (インチ)	適用リム幅 (インチ)	外径 (mm)	トレッド幅 (mm)	推奨空気圧 (kPa)	
							冷間時	
■GP3・S80								
Front	90/580 R 17 TL	RMR04860	2.50	2.15～2.50	578	91	170～190	
Rear	120/595 R 17 TL	RMR04861	3.50	2.75～3.50	598	113	180～200	
■ST250/SP・NEO STANDARD SUPER MOTARD								
Front	110/590 R 17 TL	RMR04862	2.75	2.50～3.00	596	106	180～200	
Rear	140/620 R 17 TL	RMR04863	4.00	3.50～4.50	623	141	180～200	
	165/630 R 17 TL	RMR04864	5.00	4.50～5.75	633	165	180～200	
■JSB1000・GP2 BIGバイク・ST600								
Front	120/600 R 17 TL	RMR04858	3.50	3.50～3.75	606	120	180～200	
Rear	190/650 R 17 TL	RMR04859	6.00	5.50～6.25	649	188	180～200	

ON ROAD RADIAL

ON ROAD BIAS

AMERICAN CRUISER

VINTAGE

ADVENTURE

MINI BIKE & SCOOTER

RACE

STANDARD TIRE

バトラックス レーシング アールイレブン

BATTLAX RACING R11

コンマ1秒へのこだわり、深化したコーナリングスピードを体感せよ

二輪レースの最高峰で培われた最新テクノロジーの投入により、高いグリップと確実な接地感を獲得。革新ベルト構造により接地特性が大幅に向上し、トラクション時の横滑りが減少した。それにより、コーナー出口でいつもより早くスロットルを開けられる。深化を遂げた、サーキット走行における安心感と操りやすさ。タイムを縮める準備は整った。

- 各種走行会、練習走行でサーキットを走行するお客様に
- プロダクションレースでの勝利を狙っているお客様に
- 適切な車両セッティング、温度管理と空気圧管理ができるお客様に



- ★1 Rear (140/70R17M/C、150/60R17M/C、160/60R17M/C、180/55R17M/C)
- ★2 Front と Rear (190/55R17M/C、200/55R17M/C)
- ★3 Rear (180/55R17M/C、190/55R17M/C、200/55R17M/C)



Front RACING R11

商品コード	タイヤサイズ	コンパウンド	標準リム幅 (インチ)	適用リム幅 (インチ)	外径 (mm)	トレッド幅 (mm)
MCR05721	110/70 R17 M/C 54H TL	ミディアム	3.00	2.75~3.50	592	109
MCR05667	120/70 R17 M/C 58V TL	ソフト	3.50	3.00~3.50	604	119 ※2
MCR05668	120/70 R17 M/C 58V TL	ミディアム	3.50	3.00~3.50	604	119 ※2

Rear RACING R11

商品コード	タイヤサイズ	コンパウンド	標準リム幅 (インチ)	適用リム幅 (インチ)	外径 (mm)	トレッド幅 (mm)
MCR05722	140/70 R17 M/C 66H TL	ミディアム	3.50	3.50~4.50	626	142
MCR05723	150/60 R17 M/C 66H TL	ミディアム	4.00	4.00~4.50	619	154
MCR05902	160/60 R17 M/C 69V TL	ミディアム	4.50	4.50~5.00	633	162 ※2
MCR05903	180/55 R17 M/C 73V TL	ミディアム	5.50	5.50~6.00	640	179 ※2
MCR05815	190/55 R17 M/C 75V TL	ソフト	6.00	5.50~6.00	651	187 ※2
MCR05672	190/55 R17 M/C 75V TL	ミディアム	6.00	5.50~6.00	651	187 ※2
MCR05813	200/55 R17 M/C 78V TL	ソフト	6.25	6.00~6.50	655	196 ※1・2
MCR05674	200/55 R17 M/C 78V TL	ミディアム	6.25	6.00~6.50	655	196 ※1・2

⚠ 警告 R11 はサーキット走行において高いパフォーマンスを発揮するドライ路面用タイヤです。路面温度が低い場合や雨天時、また、走行開始直後タイヤが適正温度に達していない時には十分なグリップを得られない、または重大な事故に繋がる可能性がありますので、使用に際しては十分ご注意ください。また、車両への適正なセッティングとチューニングがなされていない場合は、ウォブル(車体ブレ)等により安定性が損なわれるだけでなく重大な事故に繋がる可能性があります。なお、低温下において衝撃を与えたり変形させることによりトレッド部にひび割れが生じる恐れがあります。ひび割れたタイヤは使用しないでください。

※1 輸入車対応サイズです。※2 R11は、国内公認サーキット(MFJ公認サーキット)で使用されるロードレース・カテゴリを想定し、そのレースにおける通常の、かつ適切なレース使用条件下(内圧等)での高速耐久性能を満たしております。従いまして、かかるロードレース・カテゴリでのサーキット走行時で想定される、速度記号Vレンジに定める240km/hを超える速度でサーキット走行されても、通常の、かつ適切なレース使用条件下(内圧等)におきましては、故障無く使用できます。適用内圧は、車両メーカーが規定する標準内圧が基本となりますが、詳細は使用される地区・サーキットに応じて下記までお問い合わせ願います。

「RACING R11」は サーキット使用を前提とした 登録販売制です。

購入を希望される場合及びコンパウンドの選択・空気圧セッティング並びにマシン別適合サイズ等の詳細については、使用される地区・サーキットに応じて下記までお問い合わせ願います。

地区	サーキット	お問い合わせ先
北海道	十勝スピードウェイ、等	テクニカルモーター ENDO 0166-54-3411
東北	スポーツランドSUGO、等	ブリヂストンモーターサイクルタイヤ 042-204-1479
関東	ツインリンクもてぎ、筑波サーキット、等	ブリヂストンモーターサイクルタイヤ 042-204-1479
	富士スピードウェイ	ワールドツクバ 0296-49-3138
中部〜中国	鈴鹿サーキット、岡山国際サーキット、等	ブリヂストンモーターサイクルタイヤ 042-204-1479
九州	オートポリスサーキット、HSR九州、SPA直入、等	鈴鹿ブリヂストンガレージ 0593-79-2388
		ブリヂストンモーターサイクルタイヤ(西日本) 092-413-2141
		アール・エス・シー 096-293-3505

ご相談は、ガレージはレースイベントの開催日、販売店・販売会社は営業日にお電話で受けたまわっております。お電話が繋がらない場合は恐れ入りますが、開催日・営業日にお掛け直しをお願いいたします。

バトラックス レーシング アールイレブン

BATTLAX RACING R11



ON ROAD RADIAL

ON ROAD BIAS

AMERICAN CRUISER

VINTAGE

ADVENTURE

MINI BIKE & SCOOTER

RACE

STANDARD TIRE

R11 For ST600※

クラス	用途	タイヤサイズ	商品コード	標準リム幅 (インチ)	適用リム幅 (インチ)	外径 (mm)	トレッド 幅 (mm)	推奨空気圧(kPa)	
								冷間時	
ST600	Front	120/600R17 TL	RMR04867	3.50	3.00~3.50	604	118	170~190	
	Rear	180/640R17 TL	RMR04868	5.50	5.50~6.00	640	179	160~180	

※ MFJ ロードレース選手権 ST600 クラス指定タイヤ

バトラックス クラシックレーシング シーアールイレブン

BATTLAX CLASSIC RACING CR11

● 80'sスーパーバイクレースで勝利を狙いたいお客様へ



★ 1 Front のみ
★ 2 Rear のみ

Front CR11

商品コード	タイヤサイズ	標準リム幅 (インチ)	許容リム幅 (インチ)	外径 (mm)	トレッド幅 (mm)	推奨空気圧 (kPa) 冷間時
MCR05911	110/80R18 M/C 58V TL	2.50	2.50~3.00	633	113	210~230

Rear CR11

商品コード	タイヤサイズ	標準リム幅 (インチ)	許容リム幅 (インチ)	外径 (mm)	トレッド幅 (mm)	推奨空気圧 (kPa) 冷間時
MCR05912	150/65R18 M/C 69V TL	4.00	4.00~4.50	653	147	190~210

※ CLASSIC RACING CR11はサーキット使用を前提とした登録販売制です。問合せ先はP. 37を参照願います。

バトルクロス

BATTLECROSS X10 X20 X31 X40

レースの現場で開発され、更なる性能進化を遂げたハイパフォーマンスタイヤ
泥ない路面から硬質路面対応まで充実のフルラインアップ

エクسسチマル

X10

MUD



Front X10

商品コード	タイヤサイズ	標準リム幅 (インチ)	外径 (mm)	トレッド幅 (mm)
MCS01392	80/100-21 51M	1.60	705	96

Rear X10

商品コード	タイヤサイズ	標準リム幅 (インチ)	外径 (mm)	トレッド幅 (mm)
MCS01394	100/90-19 57M	1.85	681	121
MCS01393	110/90-19 62M	2.15	690	134

X10 (Rear) にはローテーション方向がありますので組付け時は矢印をご確認ください。

エクسسサンイチ

X31

MEDIUM



Front X31

商品コード	タイヤサイズ	標準リム幅 (インチ)	外径 (mm)	トレッド幅 (mm)
MCS01572	80/100-21 51M	1.60	710	95
MCS01573	90/100-21 57M	1.60	714	99

Rear X31

商品コード	タイヤサイズ	標準リム幅 (インチ)	外径 (mm)	トレッド幅 (mm)
MCS01576	110/100-18 64M	2.15	683	132
MCS01577	100/90-19 57M	1.85	682	122
MCS01574	110/90-19 62M	2.15	693	133
MCS01575	120/80-19 63M	2.15	702	134

エクسسニーマル

X20

SOFT



Front X20

商品コード	タイヤサイズ	標準リム幅 (インチ)	外径 (mm)	トレッド幅 (mm)
MCS01332	80/100-21 51M	1.60	706	97
MCS01365	90/100-21 57M	1.60	713	99

Rear X20

商品コード	タイヤサイズ	標準リム幅 (インチ)	外径 (mm)	トレッド幅 (mm)
MCS01333	110/100-18 64M	2.15	682	130
MCS01334	100/90-19 57M	1.85	681	121
MCS01335	110/90-19 62M	2.15	691	134
MCS01366	120/80-19 63M	2.15	697	134

X20 (Front) にはローテーション方向がありますので組付け時は矢印をご確認ください。

エクسسコンマル

X40

HARD



Front X40

商品コード	タイヤサイズ	標準リム幅 (インチ)	外径 (mm)	トレッド幅 (mm)
MCS00731	80/100-21 51M	1.60	708	96
MCS01367	90/100-21 57M	1.60	716	96

Rear X40

商品コード	タイヤサイズ	標準リム幅 (インチ)	外径 (mm)	トレッド幅 (mm)
MCS00732	110/100-18 64M	2.15	685	131
MCS00733	100/90-19 57M	1.85	681	121
MCS00734	110/90-19 62M	2.15	694	132
MCS01368	120/80-19 63M	2.15	696	135

アンチ デグラデーション フィン

Anti-Degradation Fin™ ●X31/X40のリアに採用

低内圧で使用するモトクロスタイヤは、サイドウォールの屈曲の繰り返しによる発熱でグリップダウンが発生します。そこで、発熱を抑制するために乗用車用のランフラットタイヤ開発で生まれた技術であるクーリングフィンにモトクロスタイヤ用に改良しサイドウォールに配置。これにより走行風でタイヤを冷却し、発熱によるグリップダウンを抑制します。

これまでのサイドウォール

Anti-Degradation Fin™



サイドウォール外観

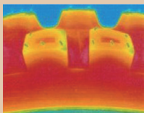

表面温度状態



サイドウォール外観

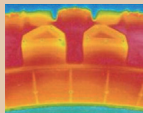

表面温度状態

※室内試験機にてタイヤを回転させてサーモカメラで撮影したものです。

キャッスル ブロック

Castle Block™ (凸ブロック) ●X20/X31/X40のリアに採用

硬い土壌の上に土が浮いたような状態、またはレースインターバルの散水直後、路面は非常に滑りやすくなります。このような状況下でもしっかりとグリップを確保するために通常のブロック表面から一段飛び出た「Castle Block」を採用。滑りやすい路面での接地圧を高めることでグリップ力を向上させました。

赤い部分が「Castle Block」



ON ROAD RADIAL

ON ROAD BIAS

AMERICAN CRUISER

VINTAGE

ADVENTURE

MINI BIKE & SCOOTER

RACE

STANDARD TIRE

MOTOCROSS COMPETITION

M102
Rear

MUD
対応路面状況

商品コード (MCS)	タイヤサイズ
08949	110/100-18 64M

M102 にはローテーション方向がありますので組付け時は矢印をご確認ください。

在庫がなくなり次第販売終了となります。

M404
Rear

MEDIUM
対応路面状況

商品コード (MCS)	タイヤサイズ
06613	110/80-19 59M

在庫がなくなり次第販売終了となります。

■ MOTOCROSS 路面別適合パタン (フロント / リア)

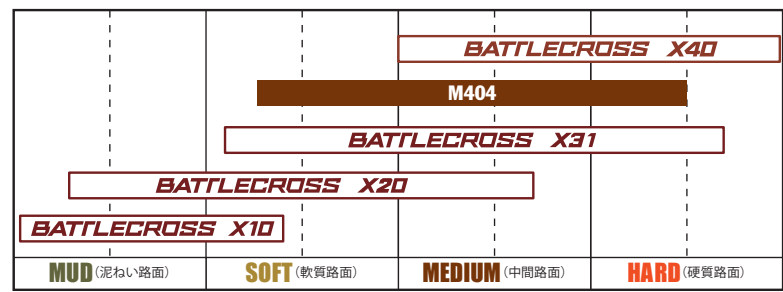

■ MOTOCROSS タイヤサイズ別チューブ・リムバンド適合表

Front

タイヤサイズ		2.50-10 (F・R 共用)	60/100-12	60/100-14	70/100-17	70/100-19	※2 80/100-21 90/90-21 90/100-21
競技用強化チューブ	ライト	—	—	—	—	—	MCSC7140
	ヘビー	—	—	—	—	MCSC8045	MCSC7141
	ウルトラ・ヘビー	—	—	—	—	—	MCSC7142
ノーマルチューブ		SCSC9001 ※1	—	—	—	MCSC6916	—
リムバンド		—	—	—	—	—	MCSR0163

Rear

タイヤサイズ		2.75-10 70/100-10	80/100-12	90/100-14	90/100-16	100/100-18	110/100-18 120/90-18 140/80-18	※4 100/90-19	110/90-19 120/80-19
競技用強化チューブ	ライト	—	—	—	—	MCSC6821	MCSC6801	MCSC6937	MCSC6934
	ヘビー	SCSC8014 ※3	SCSC8015	MCSC8011	MCSC6671	MCSC6822	MCSC6802	MCSC6938	MCSC6935
	ウルトラ・ヘビー	—	—	—	—	MCSC6823	MCSC6803	MCSC6939	MCSC6936
ノーマルチューブ		SCSC9001	SCSC6714	MCSC6483	MCSC6640	—	—	—	—
リムバンド		—	—	—	—	—	MCSR0141	MCSR0152	

注) 強化チューブには、「ライト」、「ヘビー」、「ウルトラ・ヘビー」の3種類を用意しています。(商品コードNo. にてご注文ください)

●ライト：比較的石の少ない路面用 ●ヘビー、ウルトラ・ヘビー：石、岩まじりのパンクしやすい悪路用

※1 適合パタン：M29 ※2 適合パタン：X20 / 30 / 31 / 40 ※3 適合パタン：M404 ※4 適合パタン：X30 / 31 / 40

■ 主要モトクロスコース別対応例

コース	所在地	推奨タイヤ(フロント / リア)			
		X40	X31	X20	X10
わっさむサーキット	北海道	◎	○		
栗丘ライディングパーク	北海道	○	◎	○	
北海道オフロードパーク	北海道		○	◎	○
藤沢スポーツランド	岩 手		○	◎	◎
ハートランド岩手	岩 手	◎	○		
スポーツランドSUGO	宮 城	○	◎		
川西モトクロス場	新 潟	◎	○		
モトスポーツランドトドき	福 島		◎	○	
ワイルドクロスパークGAIA	長 野		◎	○	
日冕スポーツランド	栃 木		◎	○	
浅間高原モーターパーク	群 馬	○	◎		
MX408	茨 城	○	◎		
オフロードヴェレッジ	埼 玉	◎	○		
MX FIELD 豊田	愛知県		○	◎	
スラムパーク瀬戸	愛知県		○	◎	
モトクロスパーク神戸	兵 庫	◎	○		
名阪スポーツランド	奈 良		○	◎	
グリーンパーク弘楽園	広 島	◎	○		
美馬モーターランド	徳 島	◎	○		
HSR九州	熊 本	◎	○		
宮崎セーフティーパーク	宮崎県	○	◎		

注1) 上記はドライコンディション時推奨、ウェット時はX20またはX10を推奨

KIDS MOTOCROSS

X20 For 85cc
Front

SOFT
対応路面状況



商品コード (MCS)	タイヤサイズ
01520	70/100-19 42M

X20（フロント）にはローテーション方向がありますので組付け時は矢印をご確認ください。

X20 For 85cc
Rear

SOFT
対応路面状況



商品コード (MCS)	タイヤサイズ
01521	90/100-16 51M

M203 For 65cc・85cc
Front

**MEDIUM
to
SOFT**
対応路面状況



商品コード (MCS)	タイヤサイズ
07095	60/100-14 30M
08166	70/100-17 40M

M203 にはローテーション方向がありますので組付け時は矢印をご確認ください。

M204 For 65cc・85cc
Rear

**MEDIUM
to
SOFT**
対応路面状況



商品コード (MCS)	タイヤサイズ
※ 02174	80/100-12 41M
07103	90/100-14 49M

※ 商品コードは「SCS」となります。

X30 For 85cc
Front

MEDIUM
対応路面状況



商品コード (MCS)	タイヤサイズ
01369	70/100-19 42M

X30 For 85cc
Rear

MEDIUM
対応路面状況



商品コード (MCS)	タイヤサイズ
01370	90/100-16 52M

M40 For 50cc
Front・Rear 共用

**MEDIUM
to
SOFT**
対応路面状況



商品コード (SCS)	タイヤサイズ
01762	2.50-10 33J

M40A For 50cc
Rear

**MEDIUM
to
SOFT**
対応路面状況



商品コード (SCS)	タイヤサイズ
01552	2.75-10 38J

M29 For 50cc
Front・Rear 共用

MEDIUM
対応路面状況



商品コード (SCS)	タイヤサイズ
00096	2.50-10 33J

M403 For 50cc・65cc・85cc
Front

**HARD
to
MEDIUM**
対応路面状況



商品コード (MCS)	タイヤサイズ
※ 02173	60/100-12 33M
07094	60/100-14 30M
00420	70/100-17 40M

※ 商品コードは「SCS」となります。

M404 For 50cc・65cc・85cc
Rear

**HARD
to
MEDIUM**
対応路面状況



商品コード (MCS)	タイヤサイズ
※ 01779	70/100-10 38M
※ 02171	80/100-12 41M
02304	90/100-14 49M

※ 商品コードは「SCS」となります。

X10 For 85cc
Rear

MUD
対応路面状況



商品コード (MCS)	タイヤサイズ
01784	90/100-16 51M

X10（リア）にはローテーション方向がありますので組付け時は矢印をご確認ください。

■ KIDS MOTOCROSS 路面別適合パターン（フロント／リア）

			M403 / M404 for 50cc・65cc・85cc	
			X30 for 85cc	
			M29 for 50cc	
			M40 / M40A for	
			X20 for 85cc	
			M203 / M204 for 65cc・85cc	
			X10 for 85cc	
MUD (泥ない路面)	SOFT (軟質路面)	MEDIUM (中間路面)	HARD (硬質路面)	

ON ROAD RADIAL

ON ROAD BIAS

AMERICAN CRUISER

VINTAGE

ADVENTURE

MINI BIKE & SCOOTER

RACE

STANDARD TIRE

バトルクロス イーゴーマル

BATTLECROSS E50

専用設計トレッドパタンが、高いオフロード走破性を約束する

モトクロスタイヤ開発の長年のノウハウを注ぎ込み、FIM規定※にも適合しつつ、
オフロードでのリアトラクション及びフロント／リアのコーナリンググリップを大幅に向上させた。
あらゆる路面コンディションに鋭く対応。力強いグリップと前に進む力を生み出すエンデューロタイヤ。

※FIM規定：土の掘り起こしによる自然破壊を抑える為に、タイヤの溝の深さを規定したもの。（リアタイヤ溝深さ：13mm以下）

●エンデューロレースを楽しむお客様に



Front BATTLECROSS E50

商品コード	タイヤサイズ	標準リム幅 (インチ)	適用リム幅 (インチ)	外径 (mm)	トレッド幅 (mm)
MCS01433	90/90-21 M/C 54P W	1.60	1.60~2.15	709	86

Rear BATTLECROSS E50

商品コード	タイヤサイズ	標準リム幅 (インチ)	適用リム幅 (インチ)	外径 (mm)	トレッド幅 (mm)
MCS01434	120/90-18 M/C 65P W	2.15	2.15~2.75	680	118
MCS01435	140/80-18 M/C 70P W	2.15	2.15~3.50	688	121

バトルクロス イーゴーマル エクストリーム

バトルクロス イーゴーマル エクストリーム

BATTLECROSS ESO EXTREME

競技専用・ソフトコンパウンド搭載のE50 EXTREME

ガレ場や丸太路、木の根路など、さらに厳しい地形を走るエクストリームエンデューロレースに対応するために、ソフトコンパウンド搭載した競技専用スペック。力強いグリップ力と優れたトラクション性能を発揮する。

- エンデューロレースよりもさらに厳しい地形を走るエクストリームエンデューロレースを楽しむお客様に

Rear **BATTLECROSS E50 EXTREME**

商品コード	タイヤサイズ	標準リム幅 (インチ)	適用リム幅 (インチ)	外径 (mm)	トレッド幅 (mm)
MCS01540	140/80-18 70M W	2.15	2.15~3.50	688	121

■対応路面領域



ON ROAD RADIAL

ON ROAD BIAS

AMERICAN CRUISER

VINTAGE

ADVENTURE

MINI BIKE & SCOOTER

RACE

STANDARD TIME

バトルクロス イーゴーマル エクストリーム

バトルクロス イーゴーマル エクストリーム

BATTLECROSS ESO EXTREME

競技専用・ソフトコンパウンド搭載のE50 EXTREME

ガレ場や丸太路、木の根路など、さらに厳しい地形を走るエクストリームエンデューロレースに対応するために、ソフトコンパウンド搭載した競技専用スペック。力強いグリップ力と優れたトラクション性能を発揮する。

- エンデューロレースよりもさらに厳しい地形を走るエクストリームエンデューロレースを楽しむお客様に

Rear **BATTLECROSS E50 EXTREME**

商品コード	タイヤサイズ	標準リム幅 (インチ)	適用リム幅 (インチ)	外径 (mm)	トレッド幅 (mm)
MCS01540	140/80-18 70M W	2.15	2.15~3.50	688	121

■対応路面領域



ON ROAD RADIAL

ON ROAD BIAS

AMERICAN CRUISER

VINTAGE

ADVENTURE

MINI BIKE & SCOOTER

RACE

STANDARD TIME

G851
Front



G850
Rear



G853
Front



G852
Rear



商品コード (MCR)	タイヤサイズ
※ 04236	130/70ZR18 M/C (63W) TL
※ 04237	130/70 R18 M/C 63H TL

※ 輸入車対応サイズです。

商品コード (MCR)	タイヤサイズ
02911	190/60 R17 M/C 78H TL
※ 04240	180/55ZR18 M/C (74W) TL

※ 輸入車対応サイズです。

商品コード (MCR)	タイヤサイズ
※1 01104	150/80 R16 M/C 71V TL
※2 00673	130/80 R17 M/C 65H TL
※3 04243	120/70ZR18 M/C (59W) TL
※4 04238	130/70 R18 M/C 63V TL
※5 05511	130/70 R18 M/C 63H TL

商品コード (MCR)	タイヤサイズ
※5 05512	200/55 R16 M/C 77H TL
※2 00674	200/60 R16 M/C 79H TL
※3 01255	240/55 R16 M/C 86V TL
※4 04300	200/50 R17 M/C 75V TL
※1 04284	200/50ZR17 M/C (75W) TL
※6 05656	210/40 R18 M/C 73H TL

※ 1 スズキ/VLR1800 ('08-) 用 ※ 2 スズキ/ブレバードC90 (イントルーダーC1500) 用
 ※ 3 スズキ/VZ1500 ('09-) 用 ※ 4 ホンダ/CTX1300 用 ※ 5 ホンダ/GL1800 ('18-) 用
 ※ 6 ヤマハ/XVS1300CA ストライカー用

G525
Front



G526
Rear



商品コード (MCS)	タイヤサイズ
05728	110/90-18 M/C 61V RBT

RBT は「Raised Black Tubeless」の略で、サイド部に「BRIDGESTONE」の浮きロゴ (黒) の刻印があります。

商品コード (MCS)	タイヤサイズ
02446	150/90-15 M/C 74V RBT

RBT は「Raised Black Tubeless」の略で、サイド部に「BRIDGESTONE」の浮きロゴ (黒) の刻印があります。

G546
Rear



G547
Front



G548
Rear



商品コード (MCS)	タイヤサイズ
02455	170/80-15 M/C 77S W

商品コード (MCS)	タイヤサイズ
00380	110/70-17 M/C 54H TL
07824	120/70-17 M/C 58H TL
08606	110/80-18 M/C 58H W
※ 05878	110/80-18 M/C 58V TL

※在庫がなくなり次第販売終了となります。

商品コード (MCS)	タイヤサイズ
07865	140/70-17 M/C 66H W
※ 00384	140/70-17 M/C 66H TL
※ 00407	150/70-17 M/C 69H TL
※ 00472	160/70-17 M/C 73V TL

※在庫がなくなり次第販売終了となります。

G601
Front



商品コード (MCS)	タイヤサイズ
00568	110/70-17 M/C 54H TL

在庫がなくなり次第販売終了となります。

G602
Rear



商品コード (MCS)	タイヤサイズ
00401	140/70-17 M/C 66H TL
07890	160/70-17 M/C 73V W

在庫がなくなり次第販売終了となります。

G701
Front



商品コード (MCS)	タイヤサイズ
08043	120/80-17 M/C 61S W
08003	120/90-17 M/C 64S W

■01601 150/80R17 M/C 72H TL
■商品グループは MCR となります。

G702
Rear



商品コード (MCS)	タイヤサイズ
07180	150/80-15 M/C 70S TL
07184	160/80-15 M/C 74S TL

※ 07188 170/80-15 M/C 77S W
※ 07231 170/80-15 M/C 77H TL
※ホンダ / VT1300CR 用です。

G703
Front



商品コード (MCS)	タイヤサイズ
00319	130/90-16 M/C 67S TL

G704
Rear



商品コード (MCR)	タイヤサイズ
01293	180/60R16 M/C 74H TL

ホンダ / GL1800 (輸入車) 用です。

G709
Front



商品コード (MCR)	タイヤサイズ
04235	130/70R18 M/C 63H TL

ホンダ / GL1800 (輸入車) 用です。

G721
Front



商品コード (MCS)	タイヤサイズ
※1 01282	100/90-19 M/C 57H TL
※2 00163	130/90B16 M/C 67H TL
※3 01257	120/70-21 M/C 62H TL

※ 1 ヤマハ / BOLT 用です。
※ 2 カワサキ / VN1700 Voyager /
Classic Tourer / Classic ('09-) 用です。
※ 3 ヤマハ / XVS1300CA ストライカー用です。

G722
Rear



商品コード (MCS)	タイヤサイズ
※1 01283	150/80B16 M/C 71H TL
※2 00164	170/70B16 M/C 75H TL

※ 1 ヤマハ / BOLT 用です。
※ 2 カワサキ / VN1700 Voyager /
Classic Tourer / Classic ('09-) 用です。

ON ROAD RADIAL

ON ROAD BIAS

AMERICAN CRUISER

VINTAGE

ADVENTURE

MINI BIKE & SCOOTER

RACE

STANDARD TIRE

L301 Front



商品コード (MCS)	タイヤサイズ
00465	3.00-17 45P W

L303 Front



商品コード (MCS)	タイヤサイズ
05068	3.00-18 47P W
00657	3.00S18 47S W

L309 Front



商品コード (MCS)	タイヤサイズ
※1 07665	140/80-17 M/C 69H TL
※2 08735	110/90-18 M/C 61S W
※2 06671	100/90-19 M/C 57S W

※1 ホンダ / VT1300CR 用です。

※2 在庫がなくなり次第販売終了となります。

G508 Rear



商品コード (MCS)	タイヤサイズ
00041	130/90-15 M/C 66P W

G510 Rear



商品コード (MCS)	タイヤサイズ
05050	2.75-18 48P W

G511 Front



商品コード (MCS)	タイヤサイズ
07075	2.50-14 32L W

STANDARD スタンダードタイプ

FS Front



商品コード (MCS)	タイヤサイズ
00221	2.25-17 4PR 33L W

FS10 Front



商品コード (MCS)	タイヤサイズ
00003	2.75-14 4PR 35P W
60037	70/100-14 37P W
00323	2.50-17 4PR 38L W
00523	2.50-18 4PR 40L W

RSS Rear



商品コード (MCS)	タイヤサイズ
00255	2.25-17 4PR 33L W

RS10 Rear



商品コード (MCS)	タイヤサイズ
※00004	2.75-14 4PR 35P W
02150	2.75-14 6PR 41P W
60038	80/100-14 49P W
00363	2.50-17 4PR 38L W
00388	2.50-17 6PR 43L W
※00443	2.75-17 4PR 41P W

※在庫がなくなり次第販売終了となります。

BATTLE WING バトルウイング

BW-501 Front

BW-502 Rear

ON主体



商品コード (MCR)	タイヤサイズ
05157	160/60ZR17 M/C (69W) TL

ホンダ NC750X ('16-) 用です。

レアサイズ商品〈レアサイズ商品につき納期に時間がかかる場合がございます〉

★タイヤサイド部の白文字は、写真用に特別塗装したものです。

ON主体

TW152 Rear

ON主体



商品コード (MCR)	タイヤサイズ
※1 05493	160/60R15 M/C 67H TL
01480	130/80R17 M/C 65H W
01550	140/80R17 M/C 69H W

※2 スズキ V-Strom1000 / 650用(外径大・幅小)です。

ON主体

TW202 Rear

ON主体



商品コード (MCS)	タイヤサイズ
00328	120/90-16 M/C 63P W

ヤマハ トリッカー XG250 用です。

ON主体

TW204

ON主体

Front

Rear



商品コード (MCS)	タイヤサイズ [※]
07061	180/80-14 M/C 78P W

ヤマハ TW125 / 200 / 225 用です。

TW Front・Rear共用

TW2 Front・Rear 共用



商品コード (SCS)	タイヤサイズ	
00054	3.50- 8	35J W

	舗装路面	良好ダート	一般ダート	軟質ダート	泥ぬい路面
ON主体					
ON/OFF主体					
OFF主体					

TW3 Front・Rear 共用



商品コード (SCS)	タイヤサイズ	
00176	3.50-10	51J W

TW8 Rear

ON/OFF主体



商品コード (MCS)	タイヤサイズ	
00016	3.00-14	40P W

TW9 Front

ON/OFF主体



商品コード (MCS)	タイヤサイズ	
00054	2.50-16	36L W
01235	3.00-23	56P W

TW15 Front

OFF主体



商品コード (MCS)	タイヤサイズ	
09103	2.75-19	43P W

TW18 Rear

ON/OFF主体



商品コード (MCS)	タイヤサイズ	
05800	100/90-18 M/C	56P W

在庫がなくなり次第販売終了となります。

TW19 Front

ON/OFF主体



商品コード (MCS)	タイヤサイズ	
01218	70/100-21 M/C	44P W

TW23 Front (トライアル)



商品コード (MCS)	タイヤサイズ	
01027	2.75-21	45P W

在庫がなくなり次第販売終了となります。

TW27 Front

OFF主体



商品コード (MCS)	タイヤサイズ	
01029	2.75-21	45P W

在庫がなくなり次第販売終了となります。

TW30 Rear

ON/OFF主体



商品コード (MCS)	タイヤサイズ	
05913	120/80-18 M/C	62P W

TRAIL WING 大地を駆ける、 ヘビーデューティ・アドベンチャー

レアサイズ商品〈レアサイズ商品につき納期に時間がかかる場合がございます〉

TW31 Front

ON/OFF主体



商品コード (MCS)	タイヤサイズ
05920	130/80-18 M/C 66P W

TW34 Rear

ON/OFF主体



商品コード (MCS)	タイヤサイズ
02341	180/80-14 M/C 78P W

TW41 Front

ON主体



商品コード (MCS)	タイヤサイズ
09711	80/100-21 M/C 51P W

TW42 Rear

ON主体



商品コード (MCS)	タイヤサイズ
00383	120/90-17 M/C 64S W
08746	120/90-18 M/C 65P W

TW47 Front

ON主体



商品コード (MCS)	タイヤサイズ
01193	90/90-21 M/C 54S W

在庫がなくなり次第販売終了となります。

ED03 Front

OFF主体



商品コード (MCS)	タイヤサイズ
※01036	2.75-21 45P W
09712	80/100-21 M/C 51P W

※在庫がなくなり次第販売終了となります。

ED04 Rear

OFF主体



商品コード (MCS)	タイヤサイズ
※1 05461	4.10-18 59P W
※2 08747	120/90-18 M/C 65P W

※1 在庫がなくなり次第販売終了となります。
※2 スズキDR-Z400用です。

GRITTY 大地を制する、グリッティ・グリップ

ML スクーター・ミニバイクタイプ

レアサイズ商品〈レアサイズ商品につき納期に時間がかかる場合がございます〉

★タイヤサイド部の白文字は、写真用に特別塗装したものです。

ML16 Rear



商品コード (SCS)	タイヤサイズ
00200	4.00-10 60J TL
00353	120/90-10 66J TL

ML17 Front



商品コード (SCS)	タイヤサイズ
00370	110/100-12 67J TL

ML22 Rear



商品コード (SCS)	タイヤサイズ
00331	4.50-12 61J W

ML35 Front



商品コード (SCS)	タイヤサイズ
00310	110/90-10 61J TL

ON ROAD RADIAL

ON ROAD BIAS

AMERICAN CRUISER

VINTAGE

ADVENTURE

MINI BIKE & SCOOTER

RACE

STANDARD TIRE

DC Front・Rear 共用



商品コード (SCS)	タイヤサイズ		
00022	3.50- 5	4PR	W
00041	4.00- 5	4PR	W

一般公道では走行できません。

JG Front・Rear 共用



商品コード (SCS)	タイヤサイズ		
00240	5.40-10	36F	W

RE Front・Rear 共用



商品コード (SCS)	タイヤサイズ		
00250	5.40-10	36F	W

SP Front・Rear 共用



商品コード (SCS)	タイヤサイズ		
00061	3.50- 8	46J	W

SM Front・Rear 共用(雪路用)



商品コード (SXS)	タイヤサイズ		
00011	4.00-8	55J	W
00025	3.50-10	51J	W

在庫がなくなり次第販売終了となります。

RC2 Front・Rear 共用



商品コード (RMS)	タイヤサイズ		
00010	3.00-4		W

ポケットバイク用オンロードタイプです。
一般公道では走行できません。

R01 Front・Rear 共用

商品コード (RMS)	タイヤサイズ	外径 (mm)	トレッド幅 (mm)
00012	90/70-6 W	280	109

ポケットバイク用オンロードタイプです。
用途：ドライコンディション用
一般公道では走行できません。

E90 Front・Rear 共用

商品コード (RMS)	タイヤサイズ	外径 (mm)	トレッド幅 (mm)
00013	90/70-6 W	280	109

ポケットバイク用オンロードタイプです。
用途：オールラウンド用
一般公道では走行できません。

●上記サイズの問い合わせ&入手先はこちら
になります。

有限会社デルタ・エンタープライズ
TEL:048-854-0020
<http://www.daijiro.net/74daijiro/>

チューブレスバルブ
JS430



ストレートバルブ

- ①当商品には『商品コード』はございません。ご入用の際には『JS430』のダブルナット・シングルバッキン・プラスチックキャップ仕様品』とご指定ください。
- ②チューブレスバルブ(ゴムベース)には他に『TR412』(MC用ストレートバルブ:スナップインタイプ)と『PVR-70』(SC用Lバルブ)があります。

チューブサイズ一覧表

■モーターサイクル用チューブ

インチ	タイヤサイズ	バルブ形状	チューブ	フラップ
			商品コード	商品コード
14	2.50-14	TR-4	MCSC6437	MCSR0095
	2.75-14	TR-4	MCSC6437	MCSR0095
	3.00-14	TR-4	MCSC6437	MCSR0095
	60/100-14	TR-4	MCSC6434	MCSR0095
	70/100-14	TR-4	MCSC6437	MCSR0095
	80/100-14	TR-4	MCSC6437	MCSR0095
	90/90-14	TR-4	MCSC9009	MCSR0095
	90/100-14	TR-4	MCSC6483	MCSR0095
	180/80-14	TR-4	MCSC6481	MCSR0096
15	130/90-15	TR-4	MCSC6496	MCSR0102
	140/90-15	TR-4	MCSC6506	MCSR0102
	140/90-15	PV-78	MCSC6510	MCSR0103
	150/90-15	PV-78	MCSC6510	MCSR0103
	160/80-15	PV-78	MCSC6508	MCSR0103
	170/80-15	PV-78	MCSC9005	MCSR0110
	2.50-16	TR-4	MCSC9006	MCSR0110
	3.00-16	TR-4	MCSC9008	MCSR0110
	80/100-16	TR-4	MCSC6640	MCSR0110
16	90/100-16	TR-4	MCSC6614	MCSR0110
	130/90B16	TR-4	MCSC8059	MCSR0111
		TR-4	※MCSC8067	MCSR7190
	140/90-16	TR-4	MCSC8058	MCSR0111
	140/90B16	PV-78	MCSC8062	MCSR0111
		TR-4	※MCSC8067	MCSR7190
	150/80-16	PV-78	MCSC8062	MCSR0111
	150/80B16	TR-4	※MCSC8067	MCSR7190
		PV-78	MCSC8062	MCSR7192
17	180/65-16	PV-78	MCSC8065	MCSR0111
	2.25-17	TR-4	MCSC9001	MCSR0115
	2.50-17	TR-4	MCSC9001	MCSR0115
	2.75-17	TR-4	MCSC9003	MCSR0120
	3.00-17	TR-4	MCSC9003	MCSR0120
	4.60-17	TR-4	MCSC8054	MCSR0120
	5.10-17	TR-4	MCSC6714	MCSR0120
	70/100-17	TR-4	MCSC8047	MCSR0120
	90/80-17	TR-4	MCSC9003	MCSR0120
18	100/90-17	TR-4	MCSC8054	MCSR0121
	110/90-17	TR-4	MCSC8053	MCSR0121
	110/100-17	TR-4	MCSC6710	MCSR0121
	120/70R17	TR-4	MCSC8053	MCSR0121
	120/70-17	TR-4	MCSC8053	MCSR0121
	120/80-17	TR-4	MCSC6710	MCSR0121
	120/90-17	TR-4	MCSC6710	MCSR0121
	130/80-17	TR-4	MCSC6710	MCSR0121
	130/80R17	TR-4	MCSC6710	MCSR0121
18	130/90-17	TR-4	MCSC6714	MCSR0121
	140/70R17	TR-4	MCSC6716	MCSR0122
	140/70-17	TR-4	MCSC8064	MCSR0122
	140/80R17	TR-4	MCSC6716	MCSR0121
	140/80-17	TR-4	MCSC6714	MCSR0121
	150/70R17	TR-4	MCSC6716	MCSR0122
	150/70-17	TR-4	MCSC8064	MCSR0122
	160/60R17	TR-4	MCSC6716	MCSR0122
	160/70R17	TR-4	MCSC6716	MCSR0122
18	160/70-17	TR-4	MCSC8064	MCSR7193
	180/60B17	TR-4	MCSC8066	MCSR7193
	2.50-18	TR-4	MCSC9002	MCSR0125
	2.75-18	TR-4	MCSC6860	MCSR0135
	3.00-18	TR-4	MCSC6860	MCSR0135
	3.25-18	TR-4	MCSC6864	MCSR0135
	3.50-18	TR-4	MCSC6864	MCSR0135
	4.00-18	TR-4	MCSC6874	MCSR0140
	4.10-18	TR-4	MCSC6874	MCSR0135
18	4.60-18	TR-4	MCSC6818	MCSR0140
	90/90-18	TR-4	MCSC6840	MCSR0135
	90/100-18	TR-4	MCSC6840	MCSR0140
	100/80-18	TR-4	MCSC6840	MCSR0135
	100/90-18	TR-4	MCSC6820	MCSR0135
	110/80-18	TR-4	MCSC6814	MCSR0140
	110/90-18	TR-4	MCSC6807	MCSR0140
	110/100-18	PV-78	MCSC6824	MCSR0140
	120/70-18	TR-4	MCSC6820	MCSR0140
18	120/80-18	TR-4	MCSC6811	MCSR0135
	120/90-18	TR-4	MCSC6818	MCSR0140
	130/80-18	TR-4	MCSC6807	MCSR0140
		PV-78	MCSC6824	MCSR0140
	150/70R18	TR-4	MCRRC8012	MCSR7192
19	2.50-19	TR-4	MCSC9004	MCSR0150
	2.75-19	TR-4	MCSC6922	MCSR0150
	3.00-19	TR-4	MCSC6922	MCSR0150
	3.25-19	TR-4	MCSC9502	MCSR0150
	3.50-19	TR-4	MCSC9502	MCSR0150
	70/100-19	TR-4	MCSC6916	MCSR0150
	80/100-19	TR-4	MCSC6918	MCSR0150
	90/90-19	TR-4	MCSC6918	MCSR0150
	90/100-19	TR-4	MCSC6918	MCSR0150
19	100/90-19	TR-4	MCSC9502	MCSR0150
	110/80-19	TR-4	MCSC6910	MCSR0150
	110/90-19	TR-4	MCSC6910	MCSR0150
	110/90B19	TR-4	MCSC9502	MCSR0150
	120/90-19	TR-4	MCSC6910	MCSR0150
21	2.75-21	TR-4	MCSC7136	MCSR0161
	3.00-21	TR-4	MCSC7136	MCSR0161
	70/100-21	TR-4	MCSC8048	MCSR0161
	80/90-21	TR-4	MCSC9503	MCSR0161
	80/100-21	TR-4	MCSC7124	MCSR0161
	90/90-21	TR-4	MCSC7124	MCSR0161
	90/100-21	TR-4	MCSC7122	MCSR0161
	3.00-23	TR-4	MCSC7320	MCSR0180
23	3.00-23	TR-4	MCSC7320	MCSR0180

※ オフセンターバルブリム用チューブです。通常のバルブ位置と異なりますので、ご注意ください。

● モトクロス用の強化チューブ及びノーマルチューブはMOTOCROSSのページ(P41、42)をご覧ください。

■スクーター用チューブ

インチ	タイヤサイズ	バルブ形状	チューブ	フラップ
			商品コード (SCSC)	商品コード (SCSR)
4	3.00-4	TR-87S	※ ¹ 1500	
5	3.50-5	JS-87	6601	
	4.00-5	TR-87S	6606	
		JS-244A	6611	
6	130/90-6	TR-87S	6613	
8	2.50-8	TR-87S	6616	
	3.00-8	TR-87S	9005	
	3.50-8	TR-13	9007	
		TR-87S	9006	
	4.00-8	TR-13	9502	
		JS-244A	9504	
10	5.4-10	JS-2	6690	
	6.7-10	JS-2	6700	
	2.50-10	TR-4	9001	
	2.75-10	TR-4	9001	
	3.00-10	TR-4	9002	
		TR-87S	9004	
		JS-244A	9003	
	3.50-10	TR-13	6666	
		TR-87S	6651	
	4.00-10	TR-13	6666	
	70/100-10	TR-4	9001	
	80/90-10	TR-4	9002	
		TR-87S	9004	
12	6.7-12	JS-2	6715	
	2.75-12	TR-4	6714	
	4.00-12	TR-87S	6716	
	4.50-12	TR-87S	6713	3000
	60/100-12	TR-4	6800	
	80/100-12	TR-4	6714	
14	5.4-14	JS-2	6730	

※¹ 商品グループは「RMSC」となります。

- TR-4、TR-4S、TR-13以外は「Lバルブ」です。
- ラバーベースの直径は44.5mm(TR-4、TR-87)、38.0mm(TR-4S、TR-87S)です。

■モーターサイクル用リムバンド 寸度表

リム径 (インチ)	商品コード (MCSR)	サイズ呼称	厚さ (mm)	バルブ孔(φ) (mm)	幅 (mm)	2ツ折長さ (mm)	重量 (g)
14	0095	18-14(X-14A)	1.0	10.0	18.0	458.0	21
	0096	65-14(X-14B)	1.0	11.0	65.0	458.0	76
15	0102	30-15(X-15B)	1.0	11.0	30.0	470.0	36
	0103	45-15(X-15C)	1.0	11.0	45.0	470.0	54
	0104	25-15(X-15D)	1.0	11.0	25.0	470.0	30
16	0110	22-16(X-16A)	1.0	11.0	22.0	507.5	28
	0111	30-16(X-16B)	1.0	11.0	30.0	507.5	39
	7190	32-16A	1.0	20.0	32.0	565.0	42
	7191	65-16	1.0	11.0	65.0	507.5	84
17	0120	22-17(X-17A)	1.0	11.0	22.0	560.0	31
	0121	25-17(X-17B)	1.0	11.0	25.0	560.0	35
	0122	45-17(X-17C)	1.0	11.0	45.0	560.0	64
	0115	18-17(2.25/2.50-17)	1.0	10.0	18.0	542.5	25
	7193	65-17	1.0	11.0	65.0	560.0	92
	0135	22-18(X-18A)	1.0	11.0	22.0	586.0	32
18	0140	25-18(X-18B)	1.0	11.0	25.0	586.0	37
	0141	25-18(X-18H)	1.5	11.0	25.0	586.0	54
	0125	18-18(2.50-18)	1.0	10.0	18.0	586.0	27
	7192	45-18	1.0	11.0	45.0	586.0	67
19	0150	22-19 (X-19)	1.0	11.0	22.0	619.0	34
	0151	25-19(X-19A)	1.0	11.0	25.0	619.0	39
	0152	22-19(X-19H)	1.5	11.0	22.0	619.0	51
21	0161	22-21(X-21A)	1.0	11.0	22.0	684.0	38
	0163	22-21(X-21H)	1.5	11.0	22.0	684.0	56
23	0180	22-23 (X-23)	1.0	11.0	22.0	749.0	41

■スクーター用リムバンド 寸度表

リム径 (インチ)	商品コード (SCSR)	サイズ呼称	厚さ (mm)	バルブ孔(φ) (mm)	幅 (mm)	2ツ折長さ (mm)	重量 (g)
12	3000	25-12 (V-12A)	1.5	11.0	25.0	380.0	36

ON ROAD RADIAL

ON ROAD BIAS

AMERICAN CRUISER

VINTAGE

ADVENTURE

MINI BIKE & SCOOTER

RACE

STANDARD TIRE

BATTLAX 新車装着マシン一覧

メーカー	車種(年式)	パタン	フロントサイズ	識別用記号	商品コード	リアサイズ	識別用記号	商品コード
HONDA	CB1000R(2019-)	S21	120/70ZR17	M	MCR05706	190/55ZR17	M	MCR05707
	CB1100RS(2017-)	T30	120/70ZR17	J	MCR05451	180/55ZR17	J	MCR05452
	CB1300SF/SB(2018-)	T30	120/70ZR17	J	MCR05451	180/55ZR17	E	MCR05514
	CBR1000RR(2017-)	S21	120/70ZR17	E	MCR05439	190/50ZR17	E	MCR05440
	CBR1000RR(2011-)	S20	120/70ZR17	G	MCR00675	190/50ZR17	G	MCR00676
	CBR1000RR SP(2017-)	RS10	120/70ZR17	N	MCR05441	190/50ZR17	N	MCR05442
	CBR1000RR-R(2020-)	RS11	120/70ZR17	-	MCR05846	200/55ZR17	N	MCR05847
	CRF1000Lアブリカツイン(2018-)	A41	90/90-21	G	MCS01423	150/70R18	G	MCR05705
	CRF1000Lアブリカツイン(2020-)	AX41T	90/90-21	G	MCS01528	150/70R18	G	MCR01529
	CRF1000Lアブリカツイン アドベンチャースポーツ(2020-)	AX41T	90/90-21	L	MCS01527	150/70R18	L	MCR05816
	CRF1000Lアブリカツイン アドベンチャースポーツES(2024-)	A41	110/80R19	N	MCR06162	150/70R18	N	MCR06163
	NC750S(2016-)	T30	120/70ZR17	E	MCR05170	160/60ZR17	E	MCR05171
	NC750X(2016-)	BW501/502	120/70ZR17(BW501)	G	MCR05156	160/60ZR17(BW502)	G	MCR05157
	RC213V-S(2015-)	RS10	120/70ZR17	M	MCR05154	190/55ZR17	M	MCR05155
	VFR800F(2014-)	T30	120/70ZR17	G	MCR00605	180/55ZR17	G	MCR05510
	VFR800X(2017-)	A40	120/70ZR17	G	MCR05443	180/55ZR17	G	MCR05444
	X-ADV	TW101/152	120/70R17(TW101)	M	MCR05492	160/60R15(TW152)	M	MCR05493
	X-ADV 750(2021)	AX41T	120/70R17	F	MCR05851	160/60R15	F	MCR05852
YAMAHA	インテグラ(2016-)	T30	120/70ZR17	E	MCR05170	160/60ZR17	E	MCR05171
	MT-09/SP(2024-)	S23	120/70ZR17	M	MCR06213	180/55ZR17	M	MCR06214
	MT-09(2014-)	S20	120/70ZR17	M	MCR02075	180/55ZR17	M	MCR02209
	MT-09 ABS(2021-)	S22	120/70ZR17	M	MCR05866	180/55ZR17	M	MCR05867
	MT-10(2020-)	S22	120/70ZR17	W	MCR06299	190/55ZR17	W	MCR6340
	MT-10(2016-)	S20	120/70ZR17	W	MCR05299	190/55ZR17	W	MCR05300
	NIKEN(2018-)	A41	120/70R15	M	MCR05683	190/55R17	M	MCR05684
	TMAX, TMAX-SX/DX(2017-)	BATTLAX SC	120/70R15	E	MCR05436	160/60R15	E	MCR05437
	TRACER9(2021)	T32	120/70ZR17	J	MCR05891	180/55ZR17	J	MCR05892
	TRICITY300(2020-)	BATTLAX SC	120/70-14	M	MCS01537	140/70-14	M	MCS01538
	XSR900(2016-)	S20	120/70ZR17	M	MCR02075	180/55ZR17	M	MCR02209
	XSR900(2021-)	S22	120/70ZR17	M	MCR05866	180/55ZR17	M	MCR05867
	XSR900GP(2024)	S23	120/70ZR17	M	MCR06213	180/55ZR17	M	MCR06214
	YZF-R1(2020-)	RS11	120/70ZR17	-	MCR05846	190/55ZR17	G	MCR05796
	YZF-R1(2015-)	RS10	120/70ZR17	G	MCR05703	190/55ZR17	G	MCR05704
	YZF-R1M(2020-)	RS11	120/70ZR17	-	MCR05846	200/55ZR17	G	MCR05797
	YZF-R6(2017-)	S21	120/70ZR17	J	MCR05445	180/55ZR17	J	MCR05446
	YZF-R7(2021-)	S22	120/70ZR17	E	MCR05898	180/55ZR17	E	MCR05899
SUZUKI	GSX-R1000(2012-)	S20	120/70ZR17	F	MCR00603	190/50ZR17	F	MCR00604
	GSX-R1000/ABS, GSX-R1000R(2019-)	RS11	120/70ZR17	E	MCR05789	190/55ZR17	E	MCR05790
	GSX-R1000/ABS, GSX-R1000R(2017-)	RS10	120/70ZR17	E	MCR05467	190/55ZR17	E	MCR05468
	GSX-S750/ABS(2017-)	S21	120/70ZR17	G	MCR05447	180/55ZR17	G	MCR05448
	Hayabusa(2022-)	S22	120/70ZR17	L	MCR05895	190/50ZR17	L	MCR05896
	V-Strom650 ABS/XT ABS(2017-)	A40	110/80R19	F	MCR05465	150/70R17	F	MCR05466
	V-Strom1050(2020-)	A41	110/80R19	F	MCR05844	150/70R17	F	MCR05845

BATTLAX 新車装着マシン一覧

メーカー	車種(年式)	パタン	フロントサイズ	識別用記号	商品コード	リアサイズ	識別用記号	商品コード
KAWASAKI	Ninja H2(2017-)	RS10	120/70ZR17	J	MCR05107	200/55ZR17	L	MCR05450
	Ninja H2(2015-)	RS10	120/70ZR17	J	MCR05107	200/55ZR17	J	MCR05108
	Ninja H2SX(2018-)	S21	120/70ZR17	F	MCR05710	190/55ZR17	F	MCR05711
	Ninja H2SX(2022-)	S22	120/70ZR17	A	MCR05913	190/55ZR17	A	MCR05914
	Ninja H2/H2 Carbon(2019-)	RS11	120/70ZR17	J	MCR05786	200/55ZR17	J	MCR05787
	Ninja1000/ABS(2014-)	S20	120/70ZR17	N	MCR02211	190/50ZR17	N	MCR02212
	Ninja1000SX(2020-)	S22	120/70ZR17	G	MCR05853	190/50ZR17	G	MCR05854
	Versys1000(2019-)	T31	120/70ZR17	G	MCR05763	180/55ZR17	G	MCR05764
	Versys1000(2015-)	T30	120/70ZR17	F	MCR05105	180/55ZR17	F	MCR05106
	ZX-10R(2021)	RS11	120/70ZR17	L	MCR05893	190/55ZR17	L	MCR05894
	ZX-10R(2016-)	RS10	120/70ZR17	L	MCR05172	190/55ZR17	L	MCR05173
	ZX-14R(2012-)	S20	120/70ZR17	E	MCR03213	190/50ZR17	E	MCR03214
	ZX-6R(2019-)	S22	120/70ZR17	N	MCR05728	180/55ZR17	N	MCR05729
	ZX-6R(2013-)	S20	120/70ZR17	J	MCR00686	180/55ZR17	J	MCR00687
BMW	F750GS(2018-)	A41	110/80R19	G	MCR05714	150/70R17	G	MCR05715
	F850GS(2018-)	A41	90/90-21	G	MCS01424	150/70R17	G	MCR05715
	F900R(2020-)	S21	120/70ZR17	U	MCR05782	180/55ZR17	U	MCR05793
	F900X(2020-)	T30	120/70ZR17	Z	MCR05115	180/55ZR17	Z	MCR05118
	K1600GT/GTL,K1600B(2018-)	T30	120/70ZR17	L	MCR05716	190/55ZR17	L	MCR05717
	R1250GS(2018-)	A41	120/70R19	G	MCR05708	170/60R17	G	MCR05709
	R1200GS(2018-)	A41	120/70R19	G	MCR05708	170/60R17	G	MCR05709
	S1000R(2021-)	S22	120/70ZR17	J	MCR05908	190/55ZR17	J	MCR05907
	S1000RR(2019-)	S21	120/70ZR17	U	MCR06130	190/55ZR17	U	MCR05785
	S1000XR(2020-)	T31	120/70ZR17	E	MCR05849	190/55ZR17	E	MCR05850
	S1000RR(2023-)	S22	120/70ZR17	-	MCR05730	190/55ZR17	-	MCR05734
	M1000R(2023-)	RS11	120/70ZR17	-	MCR05846	200/55ZR17	U	MCR06315
	M1000XR(2023-)	RS11	120/70ZR17	-	MCR05846	200/55ZR17	U	MCR06315
KTМ	1290 SUPERDUKE R(2020-)	S22	120/70ZR17	-	MCR05730	200/55ZR17	S	MCR05856
TRIUMPH	Tiger800 XC(2020-)	A41	90/90-21	E	MCS01579	150/70R17	E	MCR05920

AX41T パタンは TW101/152 を踏襲



BATTLAX 主要サイズLineup

	リム	タイヤサイズ				RS11	RS10	S23	S22	S21	T33	T32	T31	A41	AT41
FRONT	15	120/70 R15	M/C	56V	TL									●	
	16	130/70ZR16	M/C	(61W)	TL					●					
	17	110/70 R17	M/C	54H	TL		●		●						
		120/60ZR17	M/C	(55W)	TL					●		●	●		
		120/70ZR17	M/C	(58W)	TL	●	●	●	●	●	●	●	●	●	
	18	110/80 R18	M/C	58H	TL									●	
		110/80 R18	M/C	58V	TL							●			
		110/80ZR18	M/C	(58W)	TL							●			
		120/70ZR18	M/C	(59W)	TL						●	●			
		100/90-19	M/C	57V	TL									●	
	19	110/80 R19	M/C	59V	TL						●			●	●
		120/70 R19	M/C	60V	TL						●			●	●
		120/70ZR19	M/C	60W	TL							●		●	
	21	90/90-21	M/C	54H	W									●	
		90/90-21	M/C	54V	TL									●	●
REAR	17	130/80 R17	M/C	65H	TL									●	●
		140/70 R17	M/C	66H	TL		●		●						
		140/80 R17	M/C	69V	TL									●	
		150/60 R17	M/C	66H	TL		●		●						
		150/60ZR17	M/C	(66W)	TL					●					
		150/70 R17	M/C	69V	TL									●	●
		150/70ZR17	M/C	(69W)	TL						●				
		160/60ZR17	M/C	(69W)	TL			●		●	●	●	●	●	
		160/70ZR17	M/C	(73W)	TL							●			
		170/60 R17	M/C	72V	TL									●	●
		170/60ZR17	M/C	72W	TL									●	
		170/60ZR17	M/C	(72W)	TL						●				
		180/55ZR17	M/C	(73W)	TL	●		●		●	●		●	●	
		180/60ZR17	M/C	(75W)	TL				●						
		190/50ZR17	M/C	(73W)	TL		●	●		●	●		●		
		190/55 R17	M/C	(75W)	TL									●	
		190/55ZR17	M/C	(75W)	TL	●		●		●	●			●	
		200/55ZR17	M/C	(78W)	TL	●		●							
	18	140/70 R18	M/C	67V	TL							●			
		150/70 R18	M/C	70H	W									●	
		150/70 R18	M/C	70V	TL										●
		150/70ZR18	M/C	70W	TL									●	
		160/60ZR18	M/C	(70W)	TL							●			

危険防止のために!!

空気充填

- △危険 ●破裂の危険を避けるため、タイヤを安全囲いの中に入れる等、安全措置を講じた上、空気を充填してください。
- △警告 ●タイヤリム組み時のビードシーティング圧は、必ず400kPa (4.0kgf/cm²)以下の空気圧で実施ください。
- (ビードシーティングとは、タイヤ組立て時にタイヤの両側のビードがリムのビードシート部に周上均等になった状態をいいます。)
- ビードシーティング圧以下の空気を注入後、タイヤの両側のビードがリムのシート部に周上均等になっているかを確認し、使用空気圧を充填してください。

タイヤの傷

- △危険 ●コードに達している外傷・ゴム割れのあるタイヤは、使用しないでください。タイヤの損傷発生につながる恐れがあります。修理が可能か否かについてはタイヤ販売店等にご相談ください。

安全維持・性能維持のために！！

低温下における注意および使用方法

- △警告 ●高性能モーターサイクル用タイヤは、低温下において、衝撃を与えたり、変形させることにより、トレッド部にひび割れが生じる恐れがあります。タイヤの保管・取り扱いには、十分注意してください。特に低温下においては、タイヤが温まるまで走行には十分注意してください。

タイヤ選択時の注意

- △警告 ●車輛メーカーが指定した標準タイヤサイズをご使用ください。
- スピードシンボル、荷重指数についても、上記標準タイヤサイズ同等以上のタイヤをご使用ください。
 - チューブは、タイヤサイズと同一サイズで、バルブは車輛及びホイールに適合するものをご使用ください。
 - 新品タイヤにチューブを入れて装着する場合は、新品のチューブをご使用ください。
 - 新品のチューブレスタイヤを装着する際には、新品のチューブレス用バルブのご使用を推奨します。
 - タイヤサイズに適合したホイールを装着ください。また、チューブレスタイヤには、「FOR TUBELESS」、「TUBELESS TIRE APPLICABLE」または「SUITABLE FOR TUBELESS TIRES」と表示されたチューブレスタイヤ専用ホイールをご使用ください。上記の表示が無いホイールには、必ずチューブを入れて使用して下さい。但し、タイヤとホイールの特別な組み合わせについては、タイヤメーカーにお問い合わせください。
- △警告 ●競技用タイヤ、パギー用タイヤは一般公道を走行できません。

異物・傷の点検

- △警告 ●ホイールには、亀裂、変形等の損傷や著しい腐食がないことを確認ください。
- タイヤに、亀裂又は釘、金属片、ガラス等が刺さっていたり、溝に石その他異物を噛み込んでいないか確認ください。異物を発見した時は、タイヤ販売店等にご相談の上、取り除いてください。

ならし走行

- △警告 ●新しいタイヤを装着して走行される際には、特にご使用の車両におけるタイヤの特性・性能に慣れていただくために、急制動や急発進、無理なコーナリングを避け、初めの100kmは、安全に留意して走行してください。

タイヤ・ホイール装着時の注意

- チューブレスタイヤはビード周辺の傷などで空気もれを起こすことがありますので、リム組み時には必ず当社推奨の潤滑剤を塗布ください。
 - タイヤ内の異物や水分によりタイヤの機能を損なう場合があります。リム組み前にタイヤ内を点検し、異物や水分を取り除いてください。
 - コンプレッサー内の水もタイヤ内に入る場合がありますので、定期的にドレイン抜きをしてください。
- △警告 ●チューブレスタイヤのリム組み後には、タイヤとリムのかん合部(ビード部周辺)やバルブ穴からの空気もれ(バルブを上下・左右に動かす等)がないことを確認ください。
- 異常振動・偏摩耗を防止するために、ホイールバランスは必ず調整ください。
 - タイヤサイド部に回転方向の表示があるタイヤは、その指定の通りに正しく装着ください。
- △警告 ●破裂の危険がありますので、タイヤを車輛に装着したときは車体と接触するおそれがないか、必ず確認ください。
- 車体からタイヤ・ホイールがはみ出さないようにしてください。オーバーフェンダーになるような装着、およびフェンダー加工、車両の改造等による装着は、法令で禁止されています。絶対に避けてください。

空気圧に関する注意

- △警告 ●エアコンプレッサーの調整弁は、タイヤ破裂の危険があるので、タイヤの使用空気圧に応じ、下表により正しく調整ください。
- エアコンプレッサー調整弁の最高調整空気圧

タイヤの使用空気圧区分	調整弁の最高調整空気圧
400kPa (4.0kgf/cm ²)まで	500kPa (5.0kgf/cm ²)

- △警告 ●タイヤの空気圧は、走行前の冷えている時に、車輛メーカーの指定空気圧に調整ください。空気圧に過不足があると、タイヤが損傷したり、事故につながるおそれがあります。
- 走行時及び走行後は熱によって空気圧が高くなりますが、決して抜かないでください。
 - サーキット(オンロード用タイヤ)や林道(トレール用タイヤ)などでスポーツ走行を楽しむ時は、その走行条件に合った空気圧に調整ください。詳しくは販売店にご相談ください。

安全走行のポイント

- △警告 ●走行中に操縦不安定又は異常な音及び振動を感じたときは、すみやかに安全な場所に停車して、車輛及びタイヤを点検してください。外観上、異常がなくても、早期に専門店へ点検を依頼してください。
- △警告 ●急発進、急加速、急旋回及び急停止は危険ですので避けてください。特に、湿潤路、積雪路及び凍結路は、滑りやすく、事故になる恐れがあるため、急カーブでは減速するなど、道路状況に応じた適切な運転をしてください。
- タイヤを傷つける恐れがあるので、道路の縁石等にタイヤの側面を接触させたり、道路上の凹みや突起物の乗り越しなどは避けてください。
 - 走行中は、常に走行速度に応じた車間距離を確保してください。特に、湿潤路、積雪路及び凍結路走行時は十分な車間距離を確保してください。
 - タイヤのタイプやサイズを変更した場合は、タイヤの運動特性が変化するので、慣れるまでは走行速度等に注意して運転してください。
 - 安全走行を確保する為、タイヤ点検時に合わせて、ホイールバルブも劣化、亀裂が無いことを点検してください。ホイールバルブに劣化、亀裂がある場合は販売店にご相談ください。また、バルブキャップをしっかり締め付けているかどうかも確認してください。

摩耗限度

- △警告 ●すり減ったタイヤは、運動性能が低下したり、濡れた路面でスリップしやすくなるなど危険です。残り溝が0.8mm未満、すなわちスリップサインがあらわれているタイヤは使用できません。新品タイヤとお取り換えください。尚、車輛メーカーが0.8mm以上の残り溝限界を指示している場合は、その指示に従ってください。



※スリップサイン

タイヤサイドに、▲(スリップサイン表示マーク)があります。

タイヤサイズによっては、スリップサインの位置を示す「▲」マークの代わりに文字の「TWI」が刻印されているケースもあります。タイヤの扁平率等に応じたサイドデザインの都合のためであり、性能・法要件への影響・問題はございません。代表パターンでは「BATTLAX SPORT TOURING T32」のサイズ「120/60ZR17M/C(サイズ)」と「190/50ZR17M/C」において「TWI」刻印が採用されています。

美化・保護剤

- 瞬間パンク修理剤又はタイヤつやだし剤等で、タイヤに劣化等有害な影響を及ぼすものは使用しないでください。
- シリコンやワックス分がふくまれているタイヤ美化剤やリム組み潤滑剤を塗布する場合は、トレッド表面(接地部)に付着しないように注意ください。もし付着した場合は、注意して走行してください。(目安として、乾燥路で10km前後)

タイヤ保管

- タイヤ、チューブは、直射日光、雨及び水、油類、ストーブ等の熱源及び電気火花の出る装置を避けて保管ください。
- 長期間、取り外し保管しますと、タイヤ内部の薬品がにじみ出て床を汚す恐れがありますので控えてください。もし床面に保管する場合は、段ボール等厚い敷物をご使用ください。

その他の注意

- △警告 ●リ・グループ、穴あけ等再加工したタイヤは、損傷したり、事故につながるおそれがあるので、使用しないでください。

①廃タイヤを処理するには、費用がかかっております。

②当カタログに記載されている構造・仕様などは予告なく変更する場合があります。

③タイヤには製造番号が刻印されています。製造番号のうち、

(1)1999年までの製造品は、下3桁(例129)の数字は製造年週を示しています。最初の数字12は週(12週目)を、最後の数字9は年(1999年)を示します。

(2)2000年以後の製造品は、下4桁(例1220)の数字は製造年週を示しています。最初の数字12は週(12週目)を、最後の数字20は年(2020年)を示します。

④リム径が13インチ以上のモーターサイクル用タイヤは乗用車用タイヤとの混同を避ける為、インチ表示及び公道走行不可の競技用タイヤを除き、サイズ表示の後に「M/C」表示が入っている製品があり、当カタログのサイズ表記もそれに準じています。

MEMO

便利な無料カタログアプリをぜひご利用ください

タイヤサイズやバイクの種類から適合するタイヤを検索、
パターン別商品情報や商品関連動画をスマホで簡単検索できます

下記よりダウンロードしてご利用ください

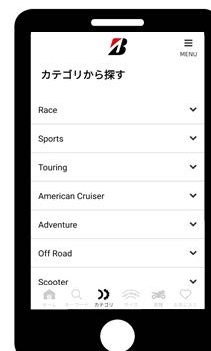
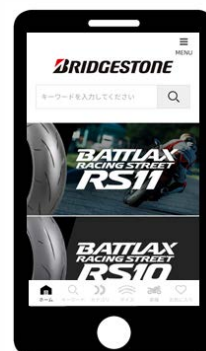



株式会社ブリヂストン

〒104-8340 東京都中央区京橋3丁目1番1号

お客様相談室 ☎0120-39-2936 (フリーダイヤル) ※

受付時間: 月～金 (祝日は除く) 9:00～17:00

※タイヤの不具合のご相談並びにクレーム検査は、ご購入された販売店様にお申し出ください。

※2輪オンロードレース専用タイヤ(ドライスリック、ウェット、レーシングミニ)およびレース向けタイヤ(R11、BT-601SS等)の詳しい商品説明はP37記載の各地区サーキット窓口で承っております。

※販売店様へ…商品の在庫確認、発注、仕入れ価格のお問い合わせ、および不具合の
※ご相談は仕入れ取引先宛にお願い致します。(上記のお客様相談室では承っておりません)

ユーザー様へ…当カタログ記載商品の価格は販売店にお問い合わせください。
(メーカー希望小売価格を一部定めております)
※メーカー希望小売価格は2025年1月1日現在の価格です。

タイヤの製品等に関するお問い合わせは、
一般社団法人日本自動車タイヤ協会でも承っております。

ブリヂストン二輪車用タイヤホームページ
<https://www.bridgestone.co.jp/products/tire/mc>



適正表示で安心なタイヤ選び
タイヤ公正取引協議会
当社はタイヤ公正取引協議会の会員です。